

# Glitvellir

Sampykkt þann

16 JAN 2008  
Bygginguálfurinn  
F.h. Jón Sigurðsson

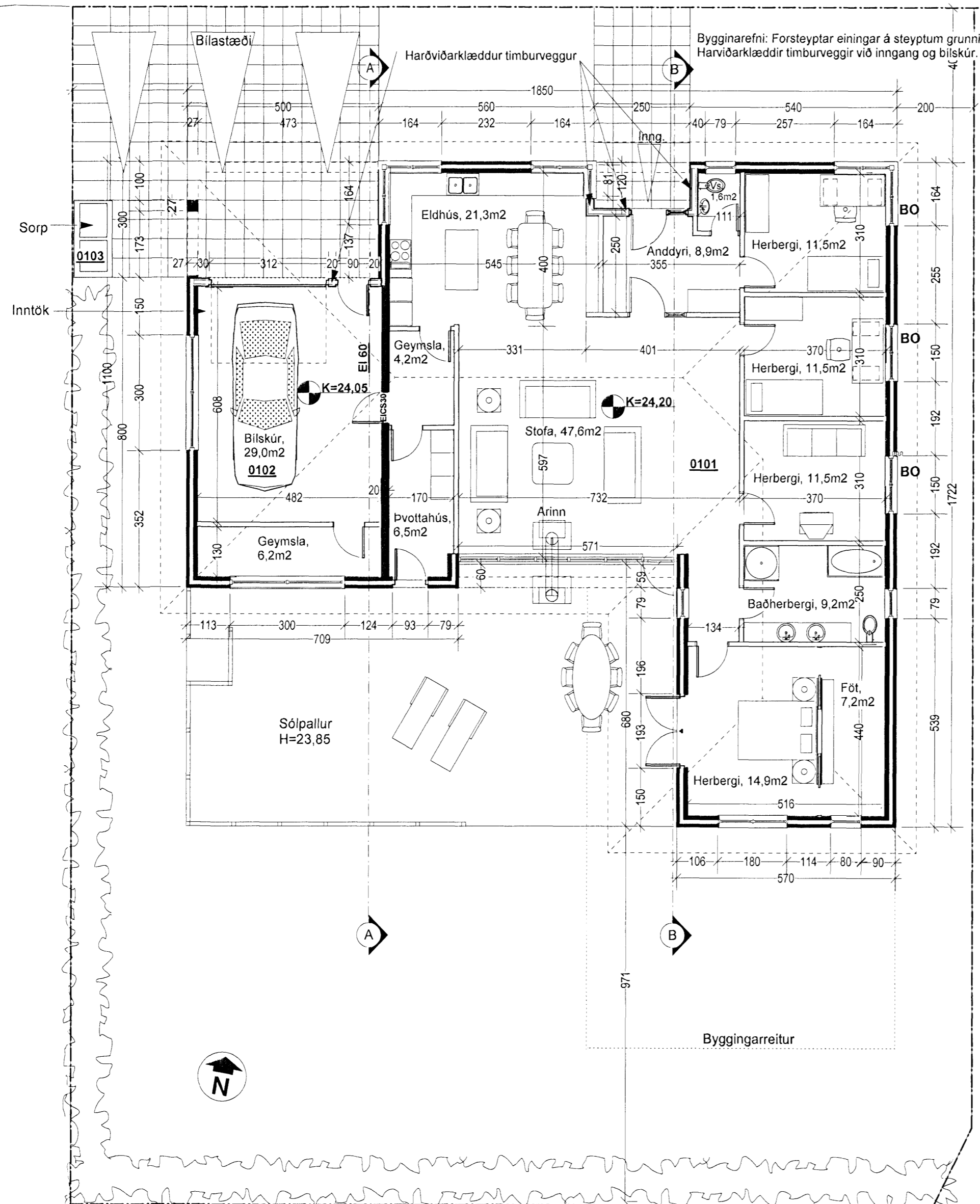

Gangstígur

## Byggingarlýsing:

Íbúðarhús, verður einnar hæðar steinsteypuhús.  
Byggingarefni: Forsteyptar einingar á steiptum grunn.  
Harviðarklæddir timburveggir við inngang og bílskúr.  
Malaráferð að utan og bárujárn á þaki.  
Loft og veggir innanhúss klædd gipsi (í 1. flokki).  
Einangrun í veggjum er 10 sm.  
Einangrun í þaki er 20 sm steinull.  
Tvöfalt gler er í gluggum.  
Sorpilát eru geymd í forsteyptum sorptunnuskýlum.

Birt flatarmál: 217,4 m<sup>2</sup>  
Nettóflatarmál: 196,6 m<sup>2</sup>  
Vegg hæð útveggja: 2,7m  
Mænishæð: 4,1m  
Þakhalli: 14°

Dags. 27.12.2007  
Dags. 28.06.2007  
Dags. 22.08.2006  
Dags. 08.08.2006  
Dags. 27.07.2006

Breyting: Hæðarkvóti/leijóréttur.  
Breyting: Súla fjarlægð, þvottahúsdýrum snúid, hæðarkóti.  
Breyting: Texti, svarta steypu og ný skráningartafla.  
Breyting: Þakhalli, sorp, svarta veggi og skráningartafla.  
Breyting: Lóðarhönnun, hæðarkótar, skjólveggur

GRUNNMYND

Glitvellir 6

MÆLIKVÆÐI 1:100  
DAGSETNING 04.07.2006

SINDRI GUNNARSSON IÐNHÖNNUÐUR FÍL, Kt 020264 - 5359  
HARALDUR INGVARSSON ARKITEKT FAI, Kt 030956 - 3389  
LAUGAVEGI 59 - 101 REYKJAVÍK - Sími 561 8363. DESIGN@CENTRUM.IS

NÚMÉR 0601 / 100/A