

G=98,95

G=98,30

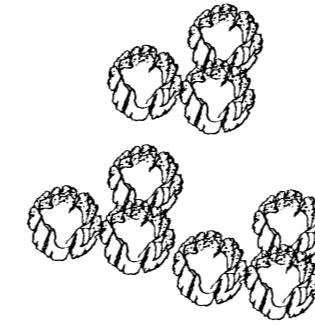

Lóð verður látin halda sér eins mikið í þeirri mynd eins og hún er.

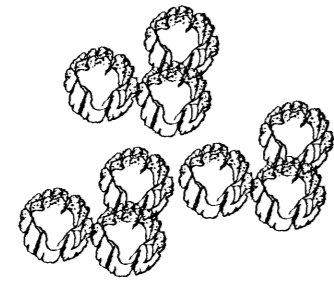
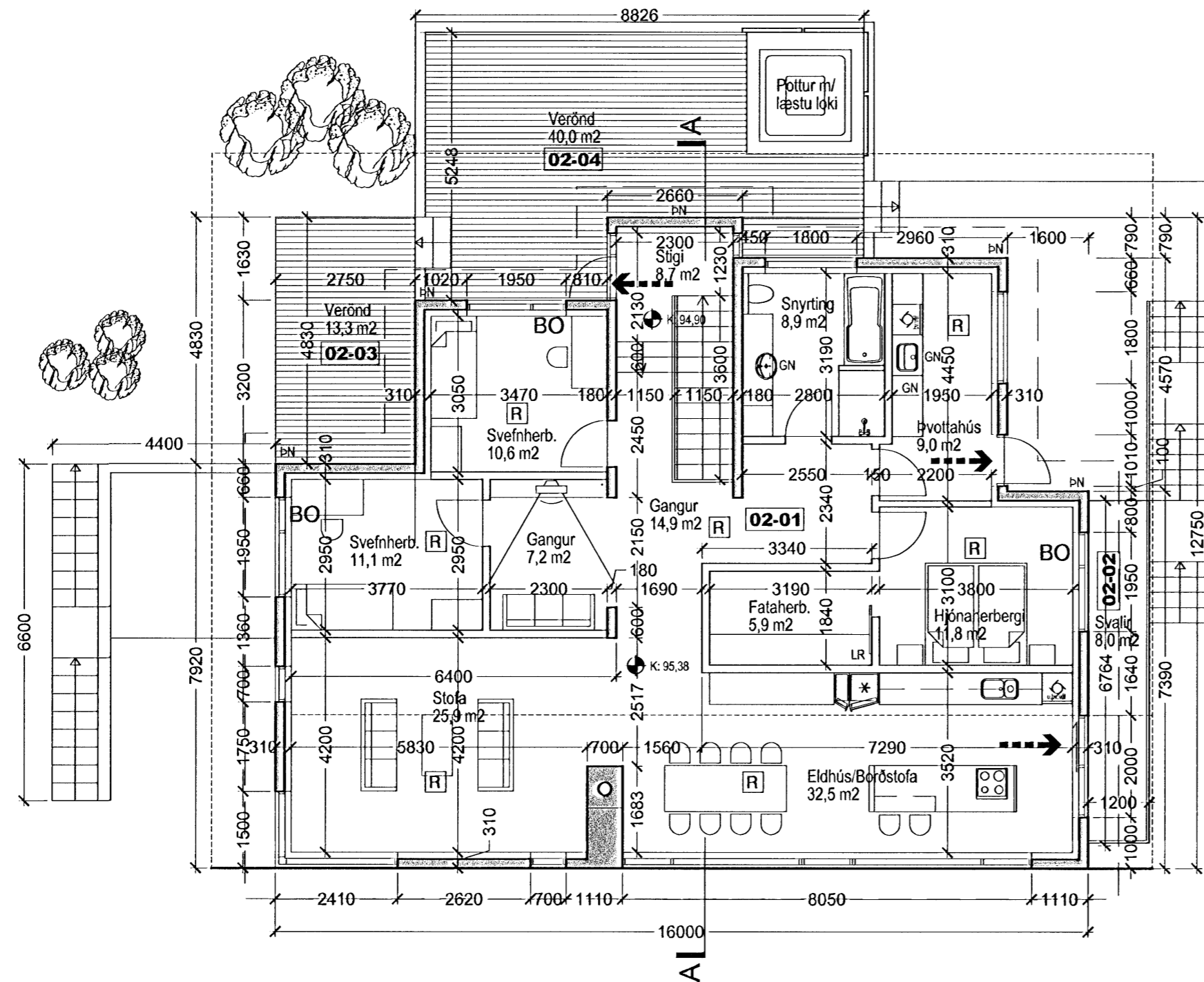

L=92,12

L=91,90

GRUNNMYND 2. HÆÐAR

BRUNATÁKN:

- ➔ BO Björgunarpop
 - ➔ Rýmingarteið við útgang
 - Rýmingarteið við útgang
 - Hurðir með merktri brunamótstöðu
 - Veggir með merktri brunamótstöðu
 - Ⓜ EI 60 Veggir með merktri brunamótstöðu
 - Ⓜ Reykskynjari
- ATH:
- Burðarvirki húss verður hannað með a.m.k. REI 60 brunamótstöðu.
 - Í íbúð og bilgeymslu verða staðsett handslökkvitæki af viðurkenndri gerð
 - Loft og veggklæðningar bilgeymslu skulu vera í flokki 1
 - Aðrar loft og veggklæðningar skulu vera a.m.k. í flokki 2

SKÝRINGAR:

- LR: Lofttræst rými
- GN: Gólfniðurfal
- PN: Pakniðurfal
- RV: Inntak Rafveitu
- HV: Inntak Hitaveitu
- VV: Inntak vatnsveitu
- S: Inntak síma
- G: Kóti á lóðarmörkum á frágenginni götu
- L: Kóti á milli lóða eða opinna svæða (leiðbeinandi)
- ⊙ Reiknuð hæð á yfirborði gólfa

ATH:

- Milliveggjapýkkir eru 150 mm.
- Aðrar milliveggjapýkkir eru málsettar á teikningum

Heildarleiðnitap byggingar verður innan marka Byggingareglugerðar.
Hámark U-gildi byggingarluta verður í samræmi við töflu í gr. 180.3 í Byggingareglugerð.

- Botnplata =0,3
- Útveggir =0,4
- Þak =0,2
- Hurðir =3,0
- Gluggar =2,0



Samþykkt þann

9 JAN 2008

Byggingarálftrúinn
F.h. Jón Sigurðsson

10M

Þór Jóhannsson og Þórhildur Þórðardóttir

Einbýlishús

Brekkuás 4

0107

Aðaluppdráttur

GRUNNMYND 2. HÆÐAR

Landnr.: 207162 Staðgreinir: 14100040

MKV.: 1:100

DAGS: 04.01.2008

TEIKNAD: AŞ

SKRÁ: Brekkuás-G1.dwg

(99)2.04

Jón Ben Einarsson BFI
ft. 190665-4299

NORÐURVELLIR 4 - 230 KEFLAVÍK - S. 421 3263 - GSM.847 2503

© JÓN BEN

ÖLL AFNOT OG AFRITUN TEIKNINGAR AD HLUTA EDA Í HEILD ER HÁÐ SKRIFLEGU LEYFI HÖFUNDAR