

# DRASTARÁS 65, 67 OG 69 HAFNARFIRÐI

Vardandi frekari málsetningar, sjá sérteikningar aðalhönnuðar í mkv. 150  
Séruppdrættir skulu unnir þegar aðaluppdrættir hafa verið samþykktir af byggingaryfirvöldum

Samþykkt þann  
16 JAN 2008  
Byggingafulltrúinn í Hafnarfirði  
F.h. Jón Sigurðsson

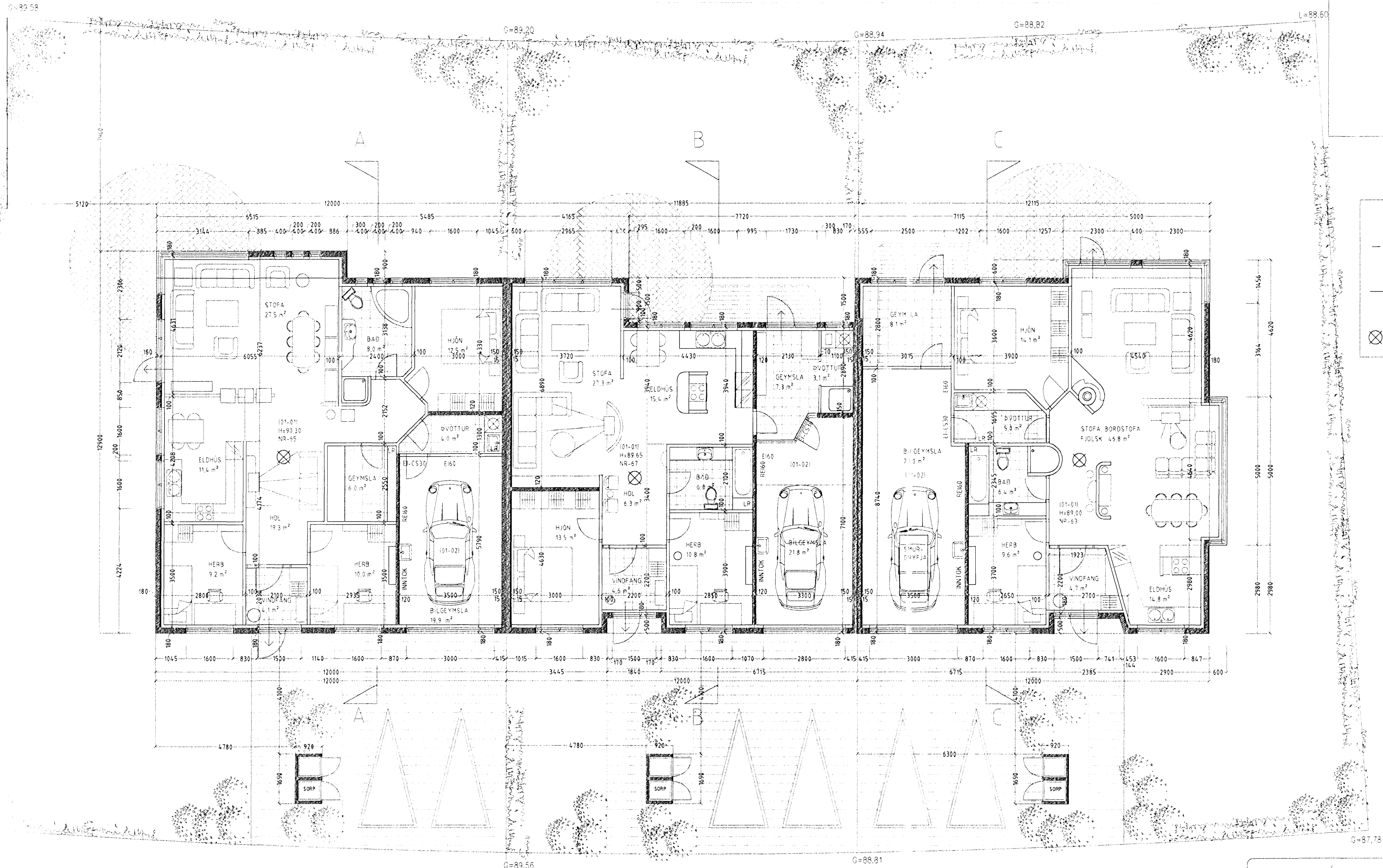

- Skýringar vegna eldvanna
- B0 táknað björgunarrop, samkvæmt reglugerð um brunavarnir og brunamál
  - Táknað rýmingarleið, samkvæmt reglugerð um brunavarnir og brunamál
  - ⊗ Reykskynjari, staðsetjist samkvæmt teikningu

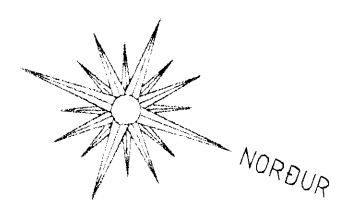

GRUNNMYND 1 HÆÐ MKV 1100

Byggingarlýsing / verklýsing  
Húsið er staðsteypt á hefðbundinn hátt með stálklæddu þaki  
Undirstöður og botnplata eru staðsteyptar á þjappaðri hraunfyllingu og aða á klopp  
Útveggir staðsteyptir 18 sm einangrun 100 mm mürhúð 2 sm  
Þak, fimburspennur, heilklæddar með 25x150 mm borðvið, þakpappa og þakstáli þakainangrun 200 mm (steinull)  
LR táknað loftnæsting

Sérstakar skýringar vegna einangrunar  
Botnplata er einangruð með 75 mm einangrunarplasti, veggir sökkla eru einangraðir 50 sm niður fyrir plötu með 75 mm einangrunarplasti  
Ofan á einangrun botnplötu skal leggja þolplast (rakaspenna)  
Útveggir eru einangraðir með 100 mm einangrunarplasti

Í gluggum er tvöfalt K-einangrunargler (12 mm loftbil í fofum gluggum en 9mm loftbil í opnanlegum gluggafogum og hurðum)

U-gildi (W/m <sup>2</sup> K) einstakra byggingahluta skulu vera í samræmi við upptalningu hér að neðan	
Þak	T <sub>i</sub> =18°C U-gildi: 0.2
Útveggir	T <sub>i</sub> =18°C U-gildi: 0.4
Láttur útveggur einangraður í grind	T <sub>i</sub> =18°C U-gildi: 0.3
Gluggar (karman, gler vegið meðaltal, K-gler)	T <sub>i</sub> =18°C U-gildi: 0.3
Hurðir	T <sub>i</sub> =18°C U-gildi: 0.3
Gólf á fyllingu og að öpphituðu rými	T <sub>i</sub> =18°C U-gildi: 0.3
Gólf að útilofti	T <sub>i</sub> =18°C U-gildi: 0.2
Útveggir, vegið meðaltal (veggfletir, gluggar og hurðir)	T <sub>i</sub> =18°C U-gildi: 0.3

Að öðru leiti skal mæla við að kólnunartölur einstakra byggingahluta séu í samræmi við ÍST EN ISO 6946 1996

DRASTARÁS 65, 67 OG 69 HAFNARFIRÐI

Sigurður Þorvarðarson byggingafræðingur bfi  
Teiknistofan Strandgötu 11 220 Hafnarfirði.  
STH teiknistofan ehf. kt 510298-2769 Kf. aðalhönnuðar 141250-4189  
Sími 5651510 Fax 5651299 Netfang teiknistofan@islandi.is

Skýringar	Aðaluppdráttur
Teikning	Grunnmynd 1 hæð
Mælikvæði	
Undirskrift	<i>Jón Sigurðsson</i>
Blað nr 1 af 4	Dagsetning 15. nóvember 2007
Breytt	Gerdar Ólafsson lagfæringar í reindateikning af húsi nr 67 í n.s. 2007 Ræð breytt / geymslu bílag breytt, sjáft geymsluteikn. S.g.Þ.