Samþykkt á fundi byggingarnefndar þ. 15.12 1988
III AF
BYGGINGAFULLTRÚINN
Í HAFNARFIRÐI

4/12'86 I AF
23/6 87 BR
11/8 88 BR
17/11 88 III AF
3/8'89 II AF

ÁSKILD: STÁ BL. 01.

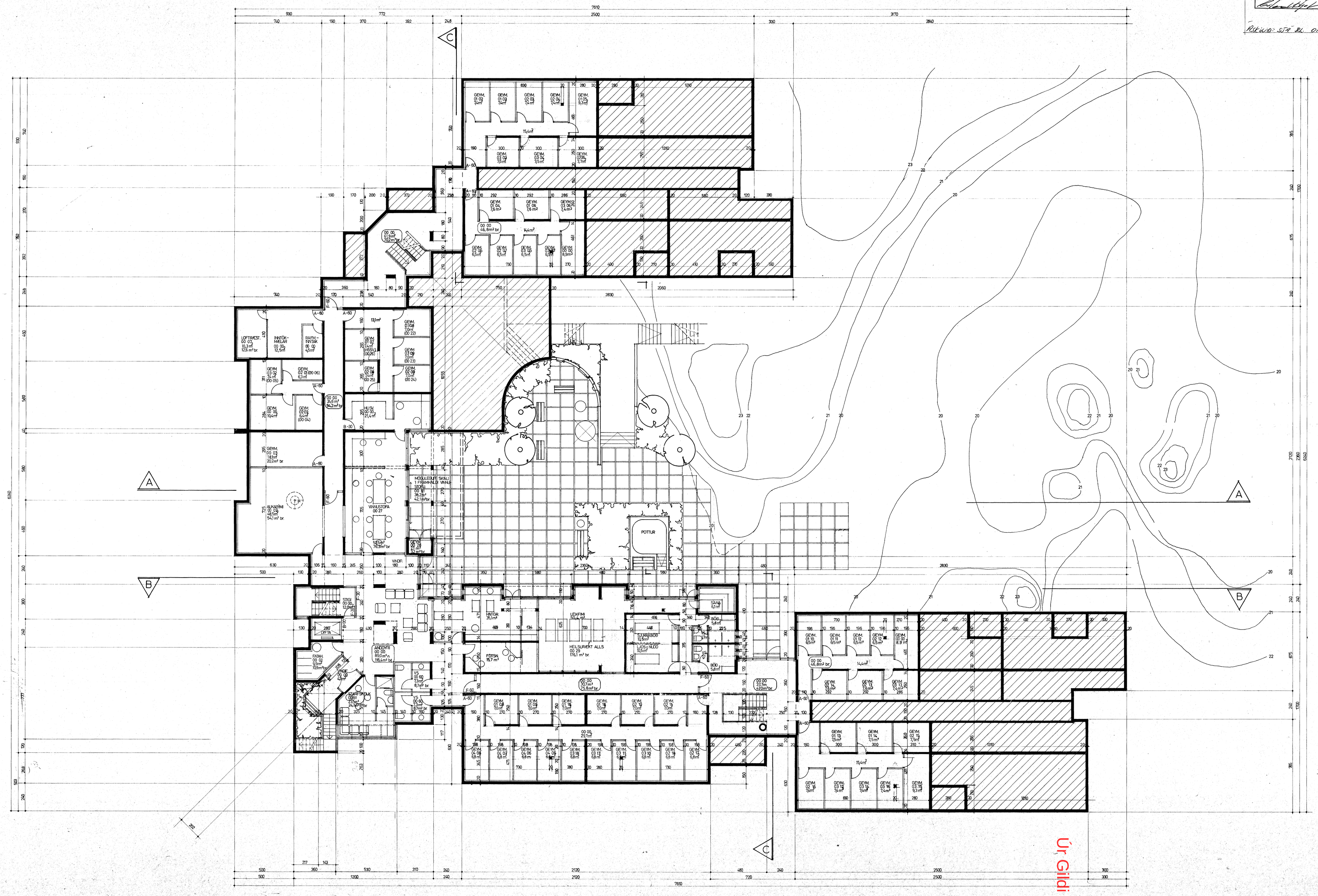

05 ÍBÚÐIR ALDRAÐRA, HJALLABRAUT 33, HAFNARFIRÐI GRUNNMYND JARÐHÆÐAR M. 1:100 OKTÓBER 1986 BREYTT 1 MARS '87, 11.'88 HÖNNUN: ARKITEKTAR G.Ó.B. BJÖRN S. HALLSSON ÞINGHOLTSSTRÆTI 27 101 REYKJAVÍK S. 27660 5