Samþykkt á fundi byggingarnefndar þ. 4/12 1986
BYGGINGAFULLTRÚINN Í HAFNARFIRÐI

Ástilið: sjá blað nr. 1.

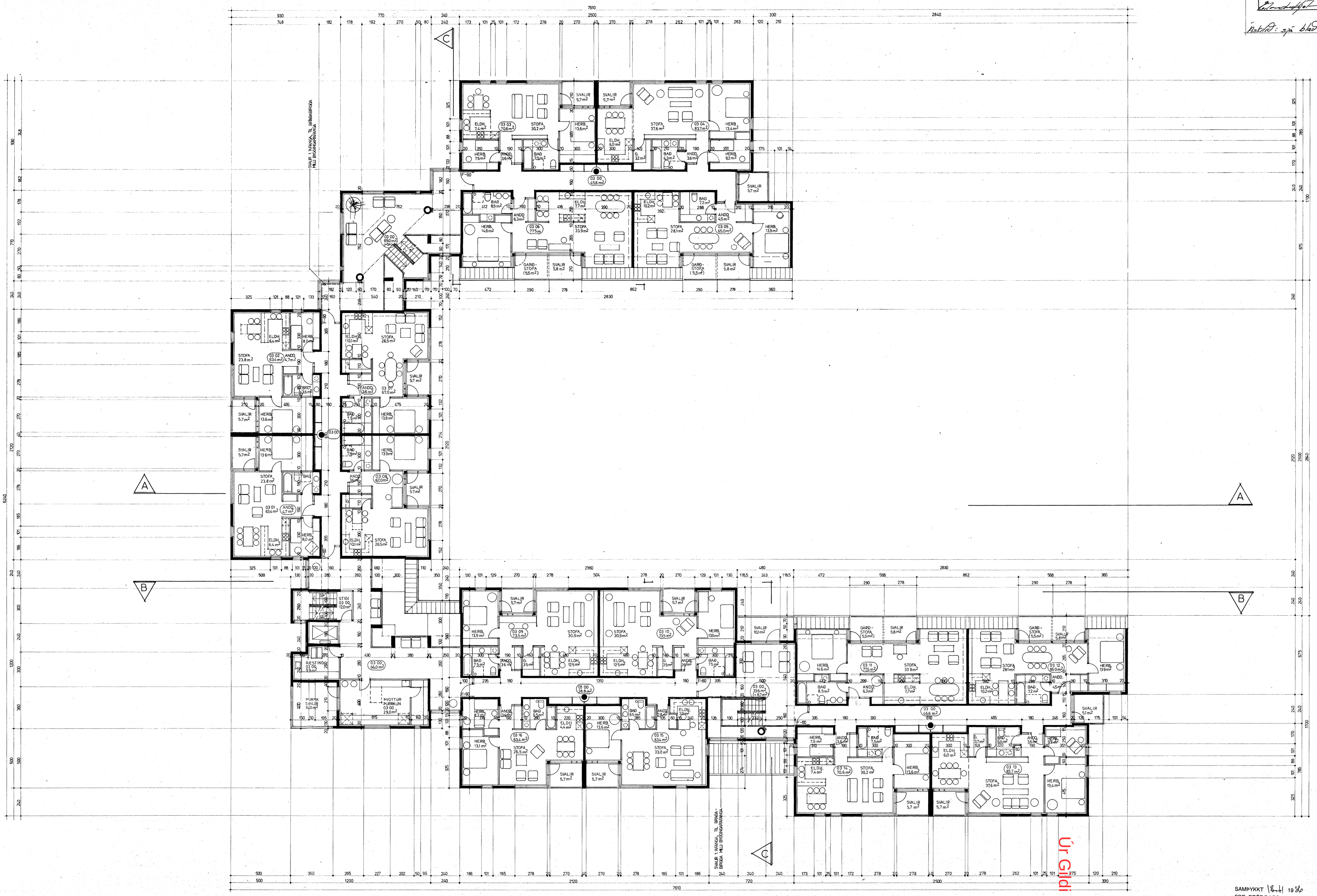

SAMÞYKKT 1986
SBR. BRÉF DAGS. 19
BRUNAMÁLASTOFNUN RÍKISINS

08 ÍBÚÐIR ALDRAÐRA, HJALLABRAUT 33, HAFNARFIRÐI GRUNNMYND 3. HÆÐAR M. 1:100 OKTÓBER 1986 HÖNNUN: ARKITEKTAR G.Ó.B BJÖRN S. HALLSSON ÞINGHOLTSSTRÆTI 27 101 REYKJAVÍK S. 27660 08