Sampykkt á fundi byggingar-
nefndar þ. 4/12 1986
BYGGINGAFULLTRÚINN
Í HAFNARFIRÐI

Ástilið: sjá blað nr. 1.

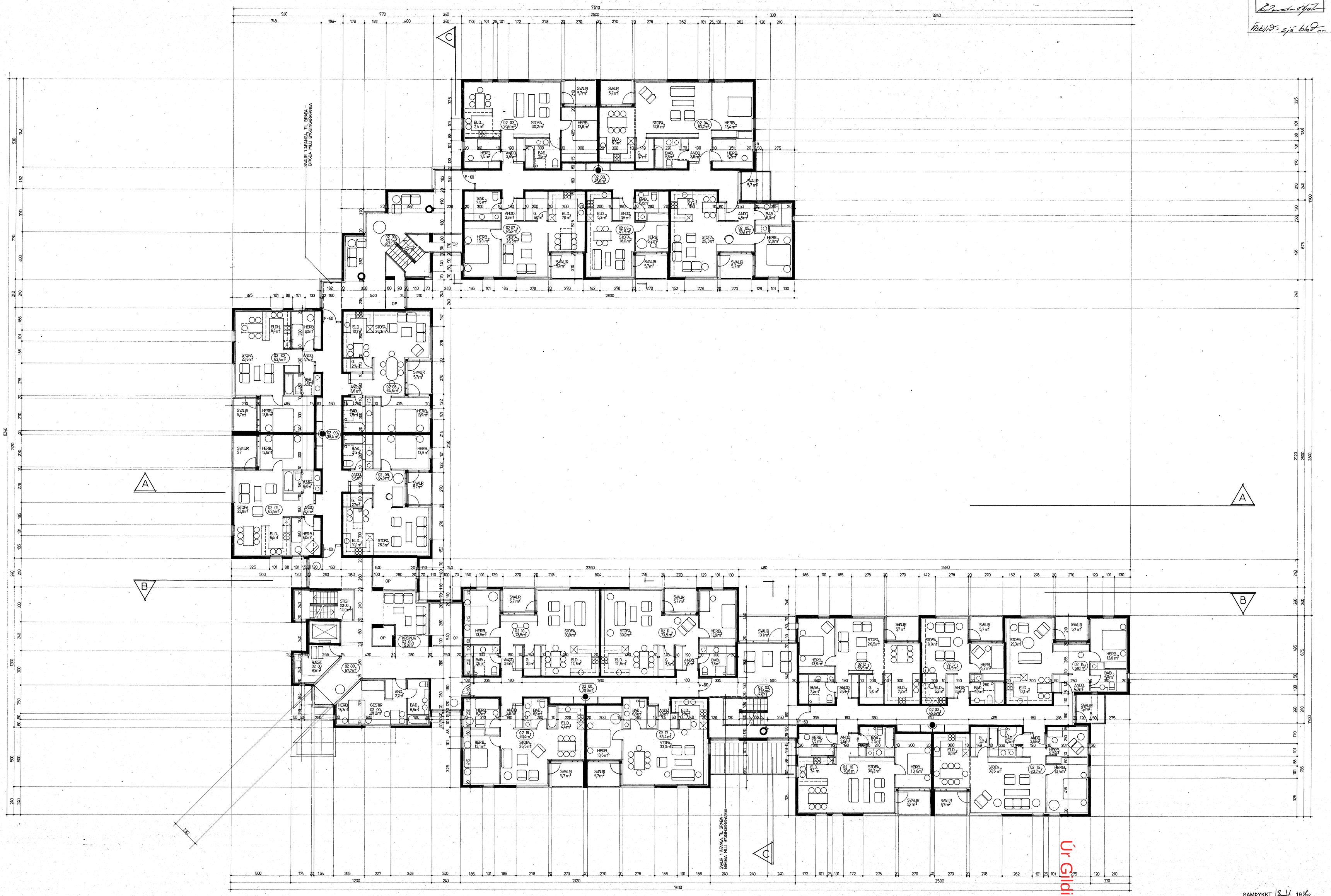

SAMÞYKKT 18-11 1986
SBR. BRÉE DAGS. 19
BRÓNAMÁLAÐ ÚTLÍT HÚSSINS

07 BÚÐIR ALDRAÐRA, HJALLABRAUT 33, HAFNARFIRÐI GRUNNMYND 2. HÆÐAR M. 1:100 OKTÓBER 1986 HÖNNUN: ARKITEKTAR G.Ó.B. BJÖRN S. HALLSSON ÞINGHOLTSSTRÆTI 27 101 REYKJAVÍK S. 27660 07