Samþykkt á fundi byggingarnefndar þ. 4/12 1986 Á ÁFANGI
BYGGINGAFULLTRÚINN
Í HAFNARFIRÐI

Áskilið: sjá blað nr. 1.

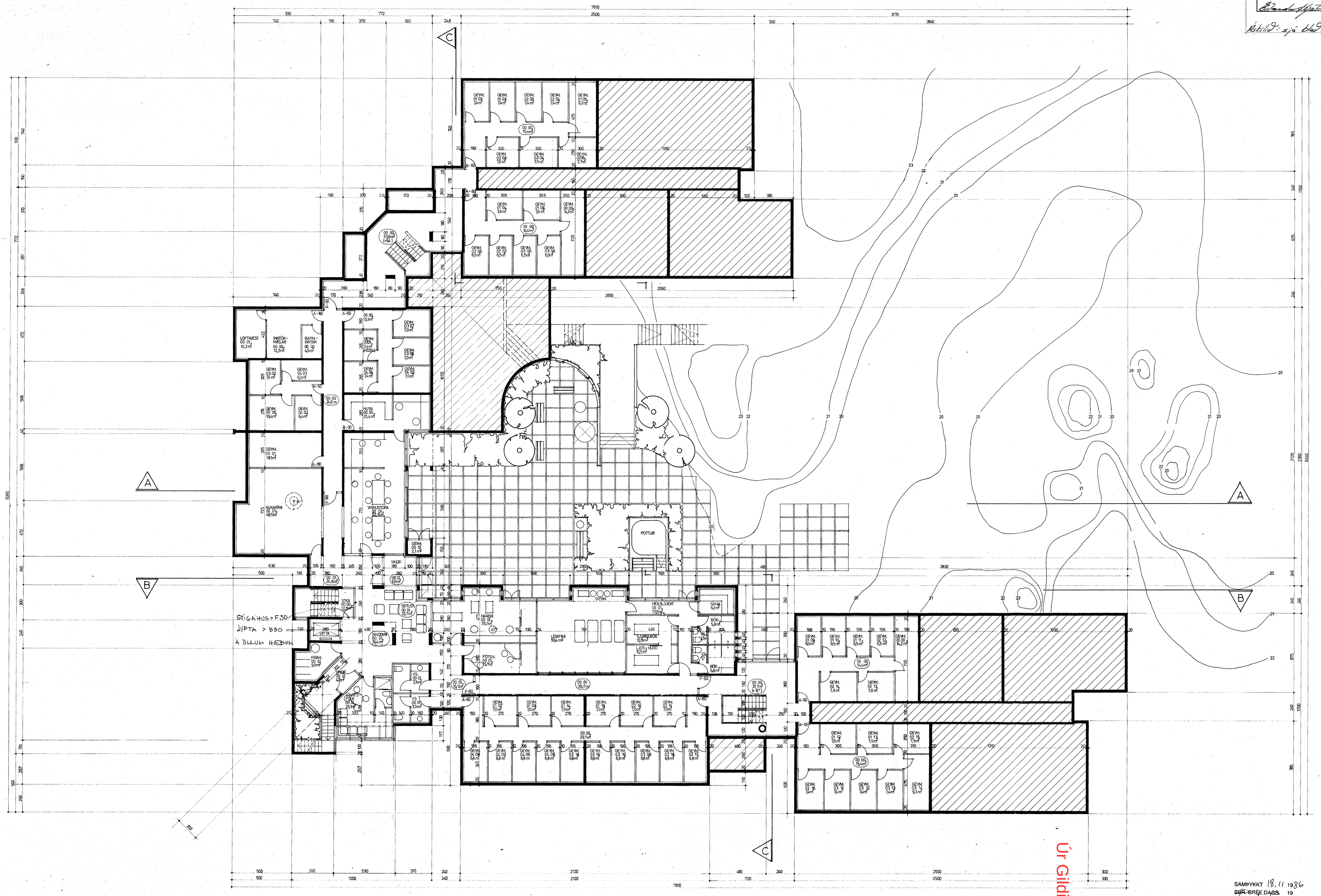

SAMÞYKKT 18.11 1986
SBR. BRÉF DAGS. 19
BRUNAMÁLASTOFNUN RÍKISINS

05 ÍBÚÐIR ALDRAÐRA, HJALLABRAUT 33, HAFNARFIRÐI GRUNNMYND JARÐHÆÐAR M. 1:100 OKTÓBER 1986 HÖNNUN: ARKITEKTAR G.Ó.B. BJÖRN S. HALLSSON ÞINGHOLTSSTRÆTI 27 101 REYKJAVÍK S. 27660 05