

Löðrettur stofnar V1-V5

1:50

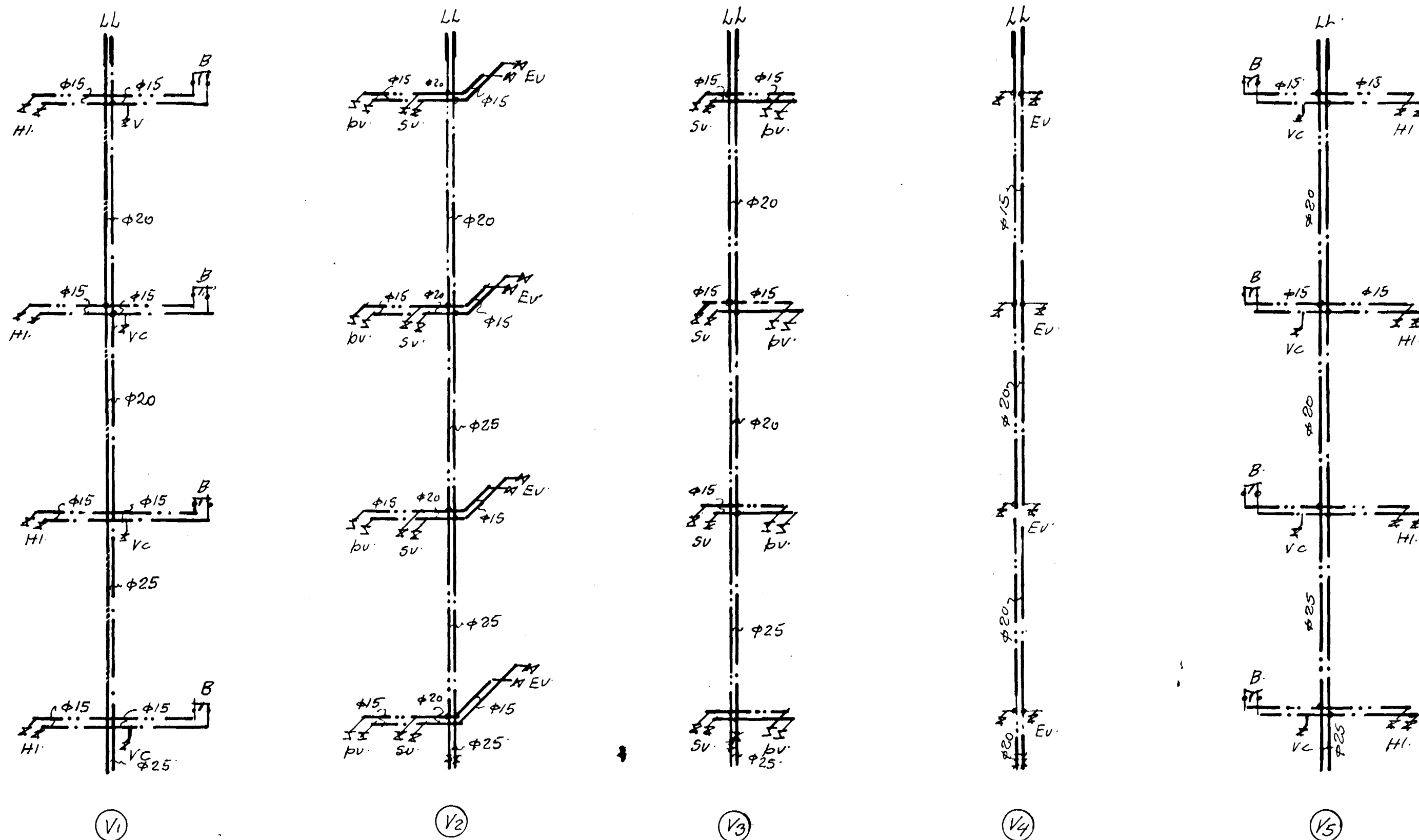

Skýringar.

1) Pipur utanhúss plastpipur, sem liggja frostfritt á jöfnu sandlagi og huldur sandi.

2) Pipur innanhúss: Einangrun.

a) kalt vatn við útveg: 15 mm plasteinangrun á vegg, sisalpappri eða plastdukur næst röri, síðan 15 mm plast- eða glerullarhólkar á rör og loks rör vatn aftur með sisal eða plastduk.

Rör 25 mm eða stærri einangrist með 20 mm hólkum.

b) kalt vatn við innveg

Rör vatn og einangrud sem undir lið a).

c) heitt vatn við útveg: 15 mm plast- einangrun á vegg, 15 mm glerullar- hólkar vatnir sisal eða plastduk yst.

Rör 25 eða stærri einangrist með 20 mm hólkum.

d) heitt vatn við innveg: Rör vatn og einangrud sem undir lið c).

e) Greinilagnir inni í íbúðum með einangra með 10 mm glerullarmúttum.

3) Allt loagnarefni, pipur og hitings sé galvaniserað.

4) Rennilokar á hvert tæki eða krana- tengi þar sem lægst er.

5) Sætislokar á vatnssalernum; einst. lokar á þvottavélum.

6) Nedst á löðr. stofna eða á lár. loignum að þeim sé settir rennilokar með tæmingu.

7) Efni og frágangur lagna fylgi í öllu reglum og krötum Vatnsu. Hafnarhj. (sbr. reglur Vatnsu. Rvk.).

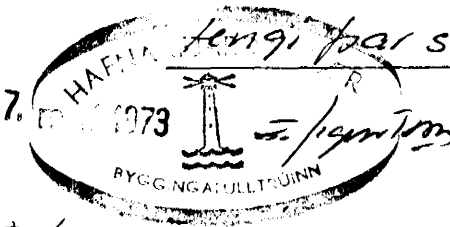

Benedikt B. Sigurdsson verteti.	
Hjallabraut nr. 37- Hf.	
M.	1:50
D.	apr. 1973
Nr.	5 bl.
Vámslögr Leiðslukerti Löðr. stofnar. B. Sigurdsson	