

Löðrettir stofnar V₁-V₅

1:50

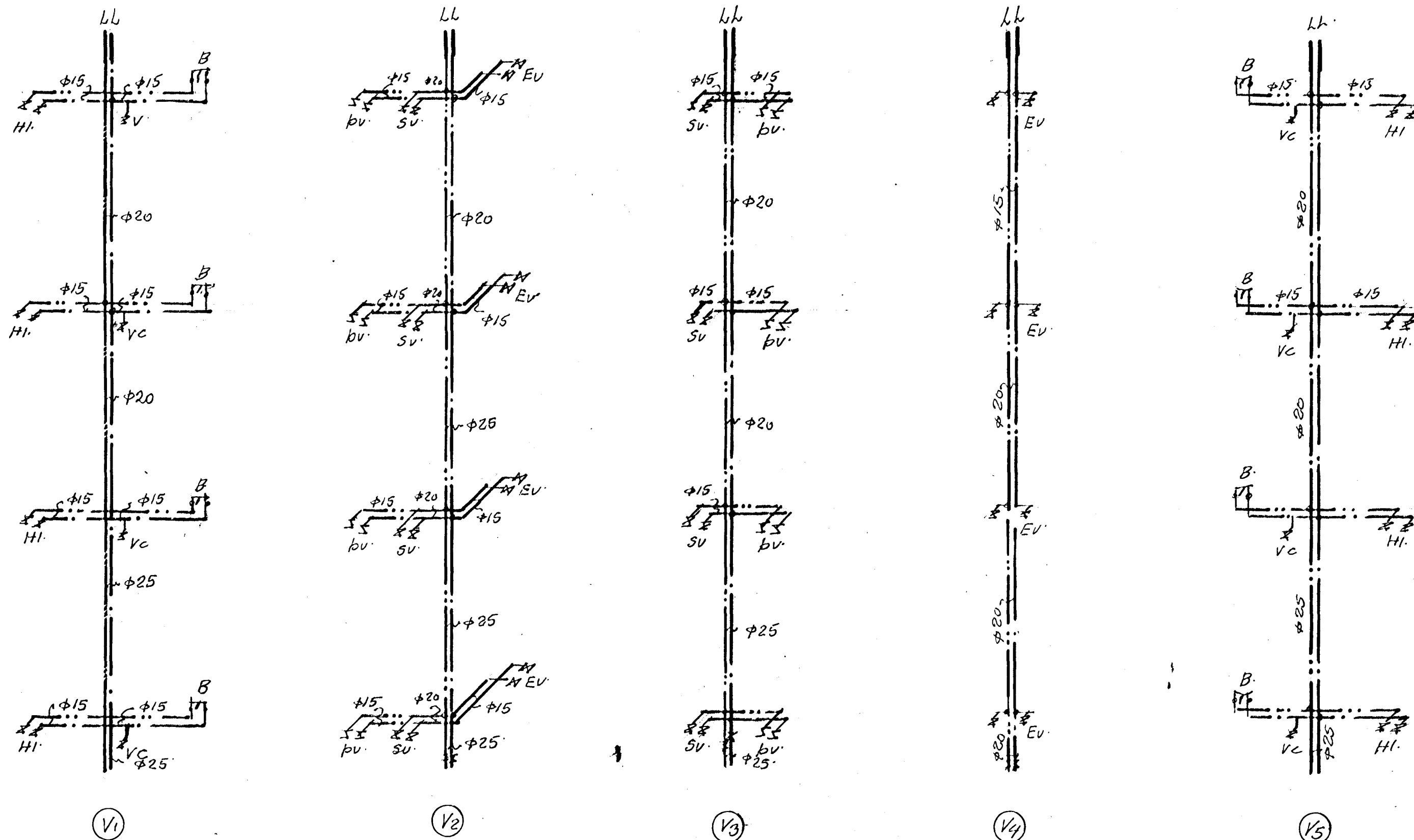

Skýringar.

1) Pipur utanhúss plastpipur, sem liggja frostfritt á jöfnu sandlagi og huldur sandi.

2) Pipur innanhúss: Einangrun.

a) kalt vatn við útvegg: 15 mm plasteinangrun á vegg, sisalpappi eða plastdukur næst röri, síðan 15 mm plast- eða glerullarhólkur á rör og loks rör vatni allt með sisal eða plastduki.

Rör 25 mm eða stærri einangrist með 20 mm hólkum.

b) kalt vatn við innvegg

Rör vatni og einangrud sem undir líð a).

c) heitt vatn við útvegg: 15 mm plast einangrun á vegg, 15 mm glerullarhólkur vatnið sisal eða plastduki yst.

Rör φ25 eða stærri einangrist með 20 mm hólkum.

d) heitt vatn við innvegg: Rör vatni og einangrud sem undir líð c).

e) Greinilagnir inni í íbúðum miá einangra með 10 mm glerullarmúttum.

3) Allt lagnarekni, pipur og fittings sé galvaniserað.

4) Rennilokar á hvert tæki eða krana- og vatnslofti þar sem hægt er.

5) Sættislokar á vatnsalernum; einst. lokar á þvottavélum.

6) Nedst á löðr. stofna eða ö. lár. lögnum að þeim sem séttir rennilokar með tæmingu.

7) Efni og frágangur lagna fylgi í öllu reglum og krötum Vatnsu. Hafnarlj. (sbr. reglur Vatnsu. Rök.).

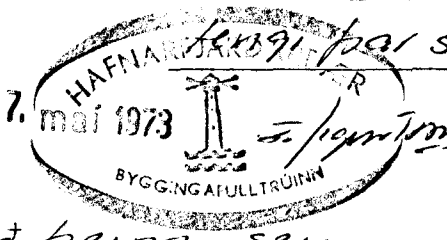

Benedikt B. Sigurdsson verkfr.		
Hjallabraut nr. 37- Hf.		
M.	1:50	Vatnslofti
D.	apr. 1973	Leiðskilkerfi
Nr.	5. bl.	Loðr. stofnar.
		Þun. B. Sigurdsson.