

Tengingar og annað fyrirkomulag
í ketilhúsi, sjá teikn. nr. 12

Löðrettir stofnur 1"

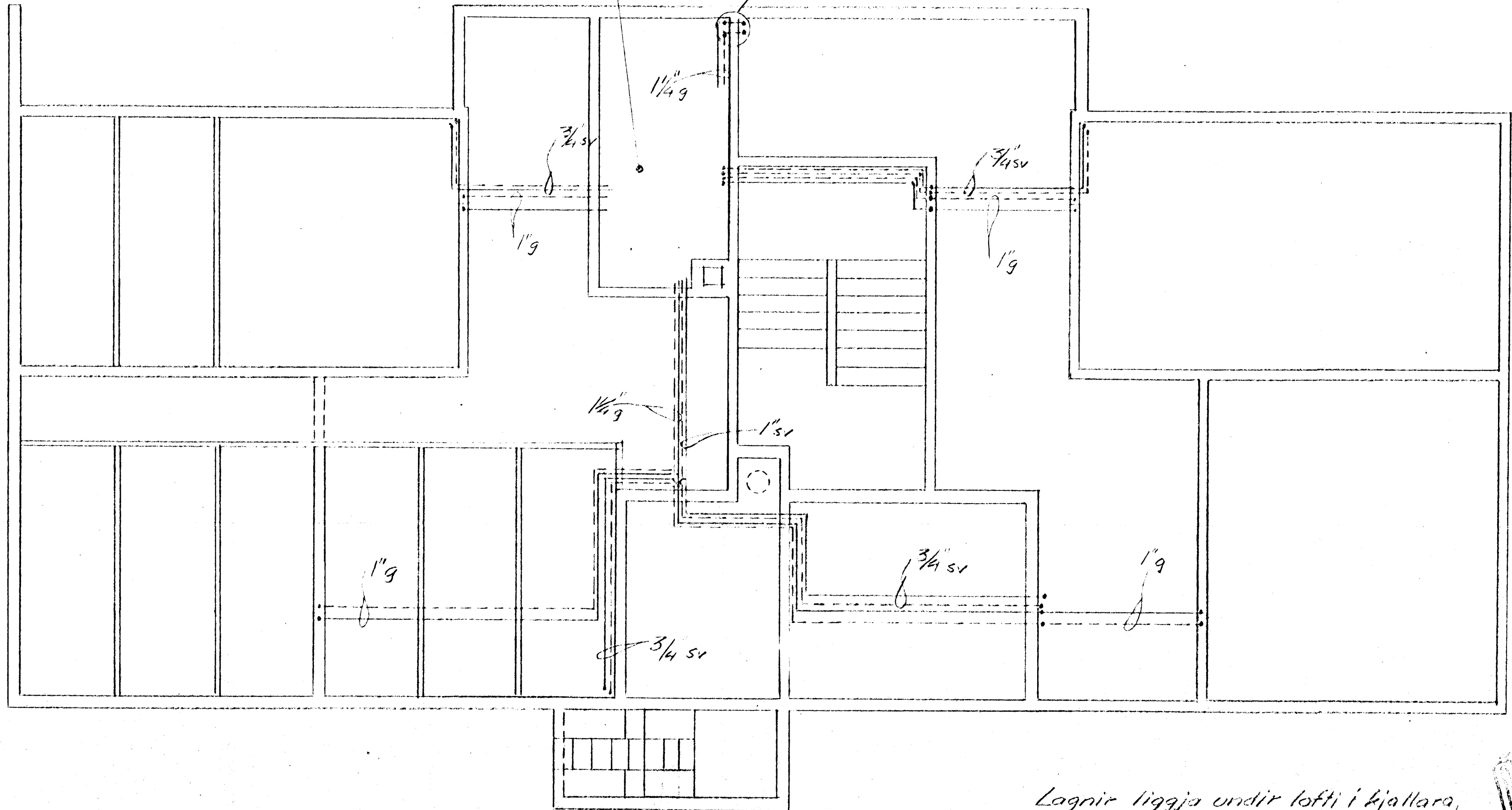

Lagnir liggja undir lofti í kjallara,
nema í vestara „stigahúsi“, þar sem
útgrafið er, í rautum í gölfsteypu
1. hæðar.

ÖGILY



HJALLABRAUT 41, HF.	MÆLIKVARDI 1:50	VERK 10-73	TEIKN NR 05
Kjallari; vatnslögn, hitalögn.	Hannað: Teiknað: BA	Yfirfarið: Samb: BA	DAGS maí '73
BJÖRN ÁRNASON VÉLAVERKFRÆÐINGUR MVFÍ MARKARFLÓT 5 • GARÐAHREPPI • SÍMI 42100	BREYTT		