

AFSTÖÐUMYND 1:500

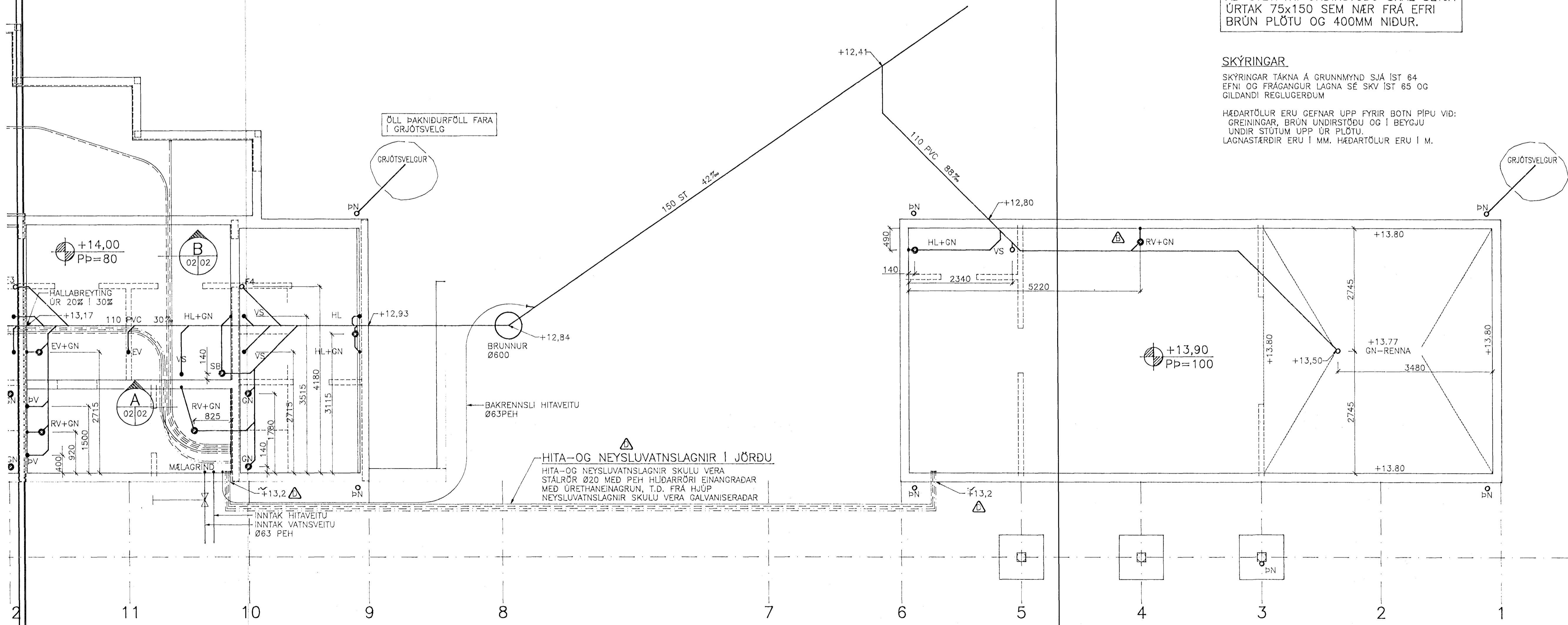

GRUNNMYND, SUDURHLUTI 1:50

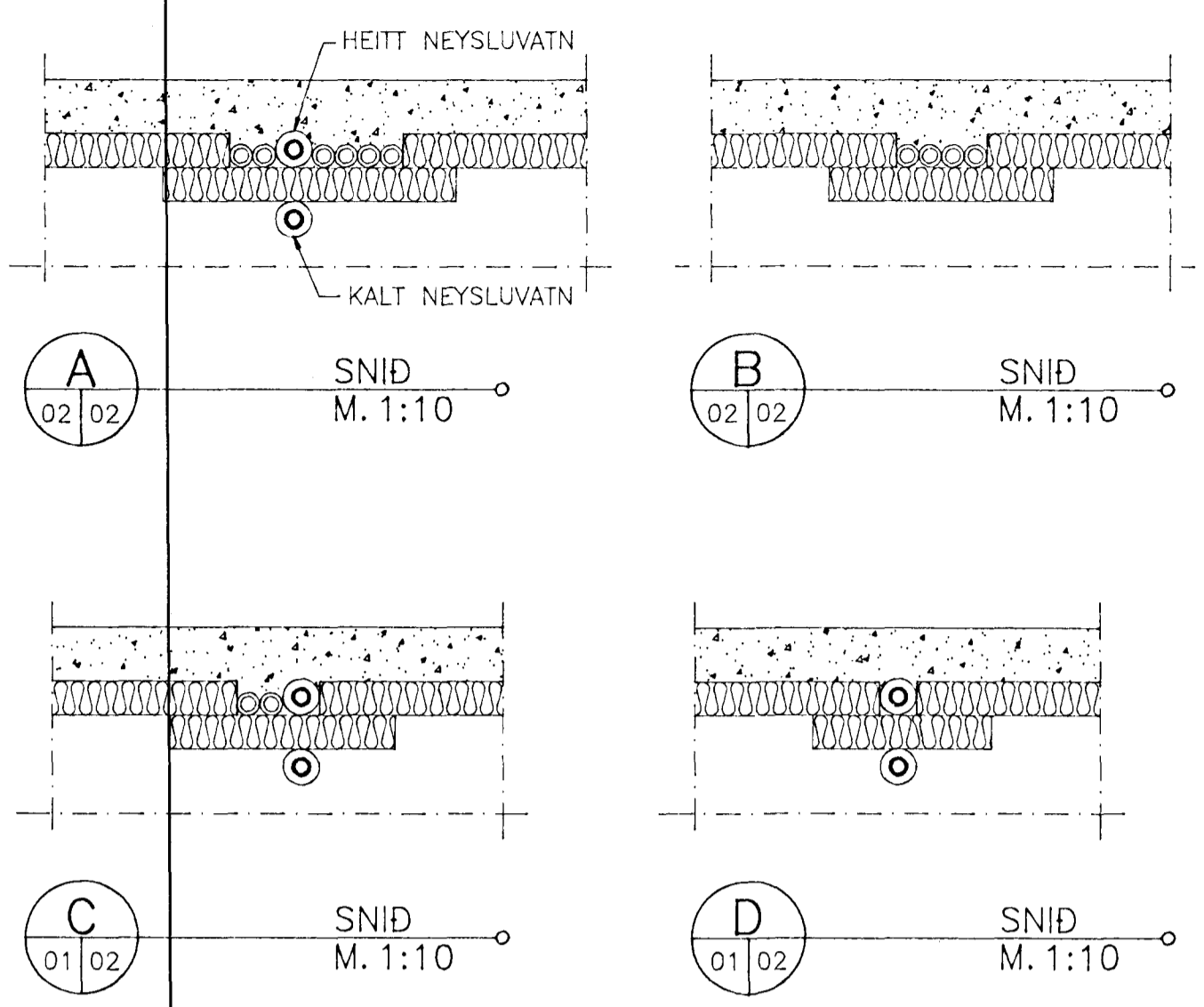

HITA-, OG NEYSLUVATNSLAGNIR I GRUNNI
 HITA- OG NEYSLUVATNSLAGNIR I GRUNNI ERU PLASTLAGNIR LAGÐAR Í FÖÐURRÖR. HITALAGNIR LIGGI OFAN Á EINANGRUN SEM ER FELLD NIDUR Í FYLINGU, SJÁ SNID. KALT NEYSLUVATN LIGGI NEDAN VÍÐ EINANGRUN, Í FYLINGU

NEYSLUVATNSLAGNIR:
 LAGNIR SKULU VERA ÚR HITAPÖLNU PLASTI T.D. WIRSBO-PEX STÆRD 28X4,0 Í FÖÐURRÖRI 54/48.

HITALAGNIR:
 LAGNIR SKULU VERA ÚR HITAPÖLNU PLASTI MED SÚREFNISKÁPU T.D. WIRSBO-EVALPEX STÆRD 25X2,3 Í FÖÐURRÖRI 34/29.

ALLSSTADAR ÞAR SEM LAGNIR GANGA AÐ STEYPTRI UNDIRSTÖÐU SKAL SETJA ÚRTAK 75x150 SEM NÆR FRÁ EFRI BRÚN PLÖTU OG 400MM NIDUR.

SKÝRINGAR
 SKÝRINGAR TÁKNA Á GRUNNMYND SJÁ ÍST 64. EFNI OG FRÁGANGUR LAGNA SÉ SKY ÍST 65 OG GILDANDI REGLUGERÐUM

HÆDARTÖLUR ERU GEFNAR UPP FYRIR BOTN PÍPU VÍÐ: GREININGAR, BRÚN UNDIRSTÖÐU OG Í BEYGJU UNDIR STÖTUM UPP ÚR PLÖTU. LAGNASTÆRDIR ERU Í MM. HÆDARTÖLUR ERU Í M.

Byggingafrútrúit Hafnarfjarðar
 Algreitt þann
 16 DES. 1996
 Sigurbjartur Halldórsson

HJALLABRAUT 51, HAFNARFIRÐI
 LAGNIR Í GRUNN
 GRUNNMYND SUDURHLUTI OG AFSTÖÐUMYND

VERKÞJÓNUSTA KRISTJÁNS ehf
 Reykjavíkurvegur 68, 220 Hafnarfjörður Sími 565-2100 Fax 565-4050

D	26.11.1996	HITA OG NEYSLV. JÖRÐU, KÖTI	ASB
C	19.11.1996	HITA OG NEYSLV. Í GRUNNI	ASB
B	8.10.1996	NF, VATNSLAGNIR Í JÖRÐU	ASB
A	25.09.1996	ÝMSAR BREYTINGAR	ASB
Nr.	Dags:	Breyting:	Af:

Hannað: KS/ASB Teiknað: ASB Málkv.: 1:50, 1:500 Verk nr.: 613
 Samþ.: X Samp.: X Dags: AUG'96 Flokkur: P GU Blað nr.: 02 D