

tifftopdf - www.rubissoftware.com - Demo Version

**Í öllum húsum er sprinklerkerfi.**  
**Húslýsing:**  
 Hús skrifstofu og sýningarvæðis er stálgrindarhús klætt með samlokueiningum einagraðar með polyurethan. Langbónd í utveggi og þaki eru Z stálbónd. Milligölf er timburgölf plötuklætt að ofan og neðan. Stigar milli hæða eru stálstigar.  
 Hús trefjafraeileðu er stálgrindarhús klætt með samlokueiningum einagraðar með polyurethan. Langbónd í veggjum og þaki eru úr timbri. Milliloft geymsluofta er timburgölf klætt með plötum að ofan. Milligölf í starfsmannaöðstu er timburgölf klætt plötum að ofan og neðan. Stigar milli hæða eru stálstigar.  
 Hús timbursölu, geymslu og vinnusvæði er byggt upp úr limtré í stoðum og þakbitum sem klætt er samlokueiningum einagraðar með polyurethan. Langbónd í veggjum og þaki eru úr limtré. Skrifstofu og starfsmannaöðstaða í timbursölu er byggt upp úr timbri. Stigar milli hæða eru úr timbri.  
 Hús trésmíðaverkstæðis er stálgrindarhús klætt með samlokueiningum einagraðar með polyurethan. Langbónd í þaki og veggjum eru úr timbri. Skrifstofu og starfsmannaöðstaða er byggt upp úr timbri. Stigar milli hæða eru úr timbri.

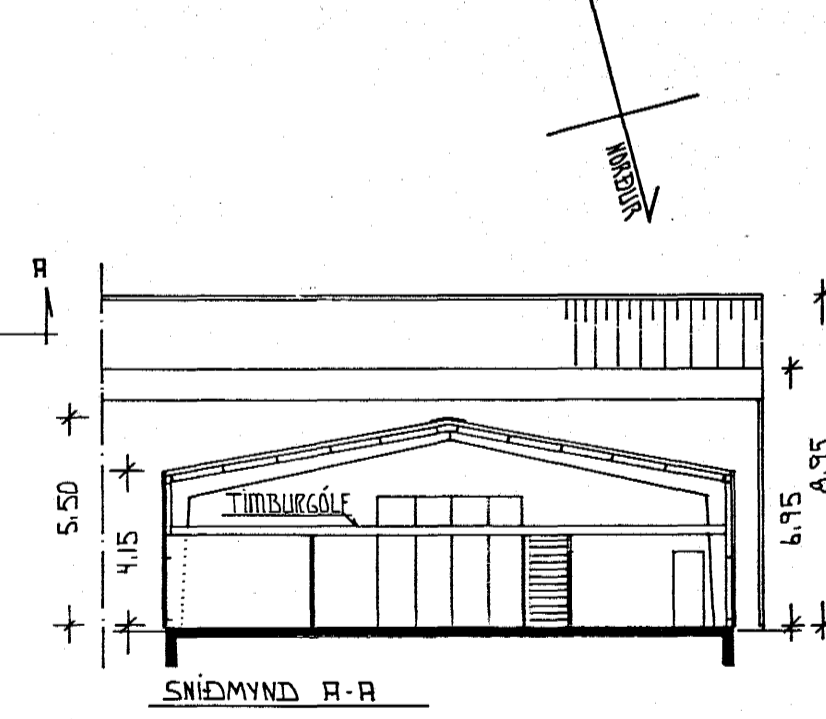

Stærðir eftir stækkun.			
Byggingarár.	Matshluti.	Brúttóflatarmál. m <sup>2</sup>	Brúttórúmmál. m <sup>3</sup>
1970	01	703,1	2.193
1979	02	2.454,3	15.044
1983	03	181,4	778
1984	04	1.962,3	14.838
Samtals:		5.301,1	32.853

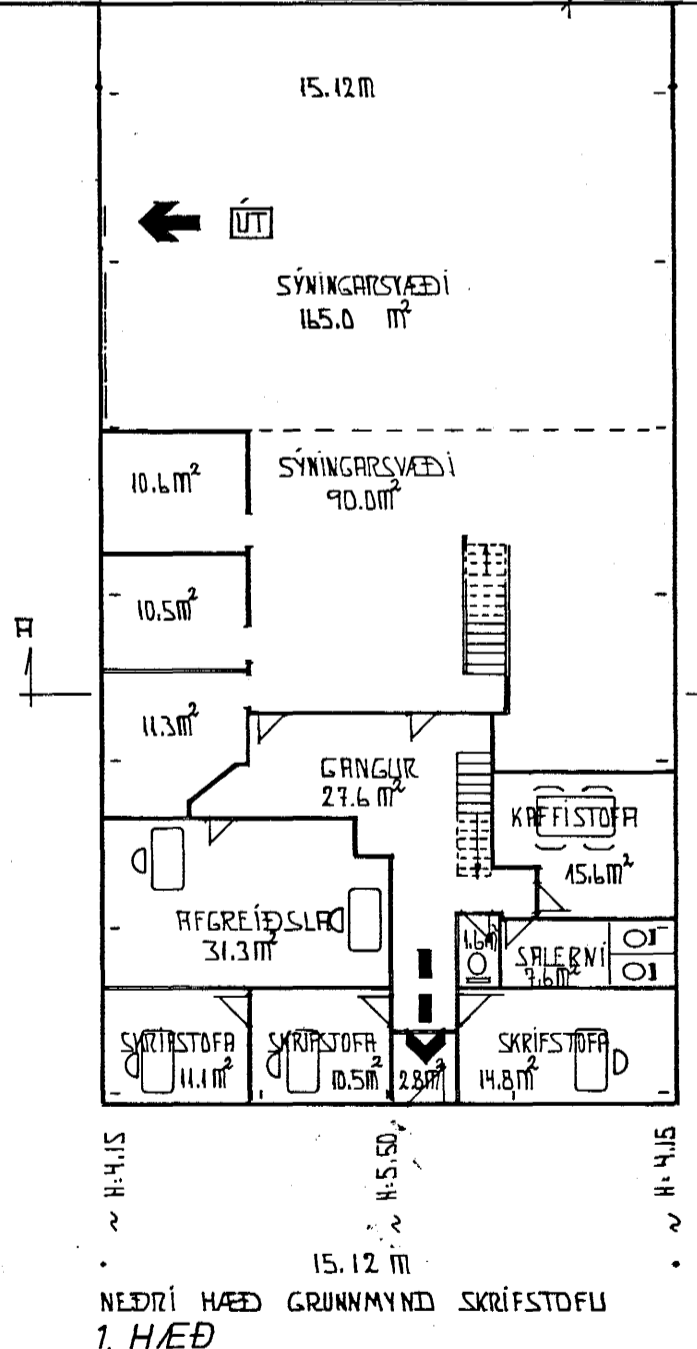
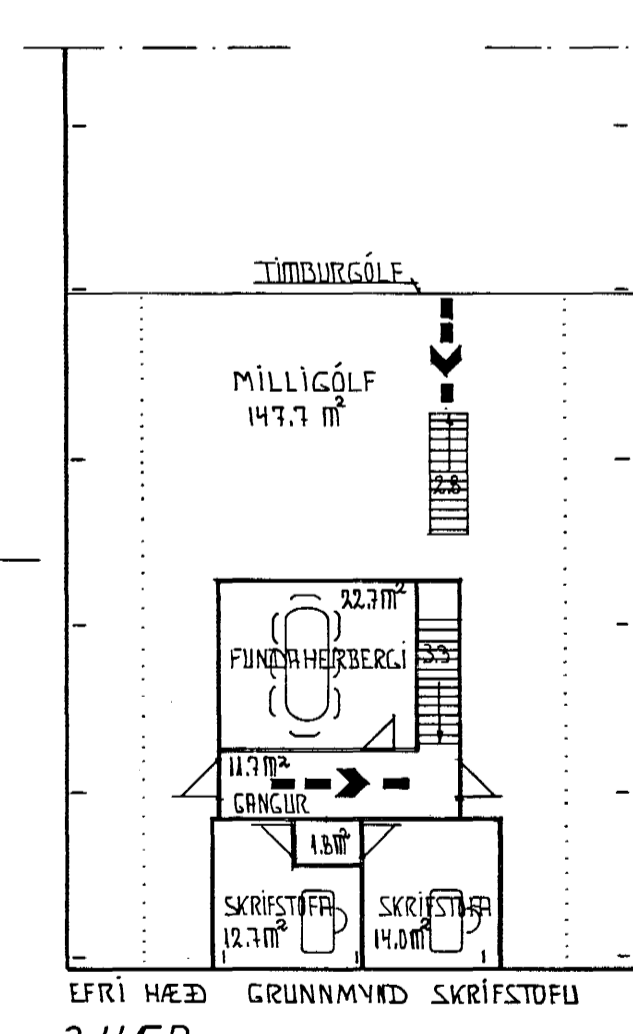
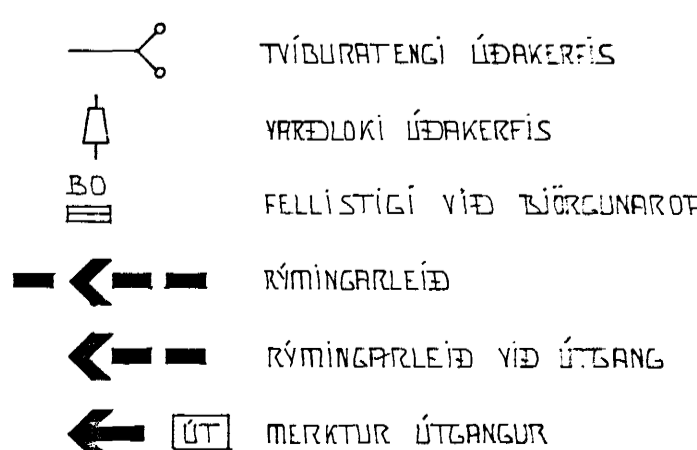

Brunamálastofnun ríkisins  
 SAMPYKKT  
 12 FEB. 1997  
 Ari Arnason

Hjallahraun 2 Hafnarfirði  
 Grunnmynd jarhæðar og millilofta.  
 Eldvarnaruppdráttur.  
 Tæknipjónusta Sveins Karlssonar FTFÍ  
 Strandgötu 26 220 Hafnarfirði  
 10. Febrúar 1997  
 Mkv. 1:200  
 Teikning A-5