

tiftpdf - www.rubissoftware.com - Demo Version

**Í öllum húsum er sprinklerkerfi.**

**Húslýsing:**

Hús skrifstofu og sýningarsvæðis er stálgrindarhús klætt með samlokueiningum einangraðar með polyurethan. Langbónd i úrveggjum og þaki eru Z stálbónd. Milligólf er timburgólf plötuklætt að ofan og neðan. Stigar milli hæða eru stálstigar.

Hús trefjaframleiðslu er stálgrindarhús klætt með samlokueiningum einangraðar með polyurethan. Langbónd i veggjum og þaki eru úr timbri. Milliloft geymsluofta er timburgólf klætt með plötum að ofan. Milligólf i starfsmannaástoðu er timburgólf klætt plötum að ofan og neðan. Stigar milli hæða eru stálstigar.

Hús timbursölu, geymslu og vinnusvæði er byggt upp úr limtré i stoðum og þakbitum sem klætt er samlokueiningum einangraðar með polyurethan. Langbónd i veggjum og þaki eru úr limtré. Skrifstofu og starfsmannaástoða i timbursölu er byggt upp úr timbri. Stigar milli hæða eru úr timbri.

Hús trésmíðaverkstæðis er stálgrindarhús klætt með samlokueiningum einangraðar með polyurethan. Langbónd i þaki og veggjum eru úr timbri. Skrifstofu og starfsmannaástoða er byggt upp úr timbri. Stigar milli hæða eru úr timbri.

**Stærðir eftir stækkun.**

Byggingarár.	Matshluti.	Brúttóflarmál.	Brúttórúmmál.	
		m²	m³	
1970	01	703,1	2.193	Skrifstofu og sýningarsvæði.
1979	02	2.454,3	15.044	Trefjaframleiðsla
1983	03	181,4	778	Trésmíðaverkstæði.
1984	04	1.962,3	14.838	Timbursala, geymslu og vinnusvæði.
<b>Samtals:</b>		<b>5.301,1</b>	<b>32.853</b>	

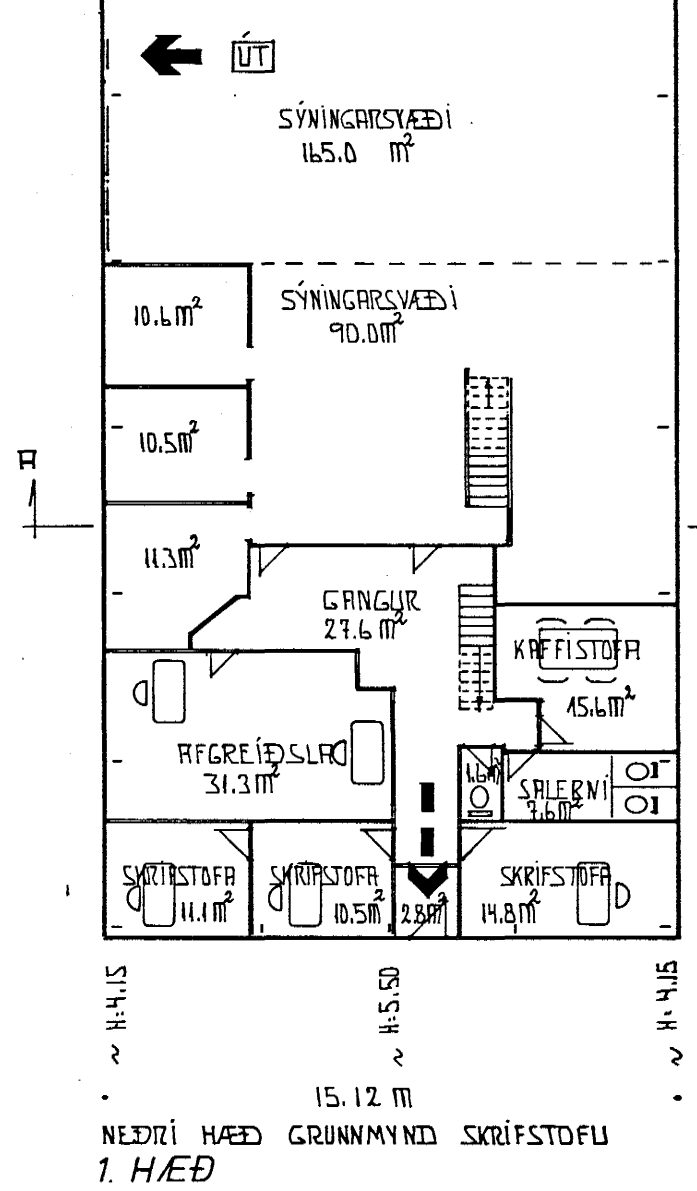
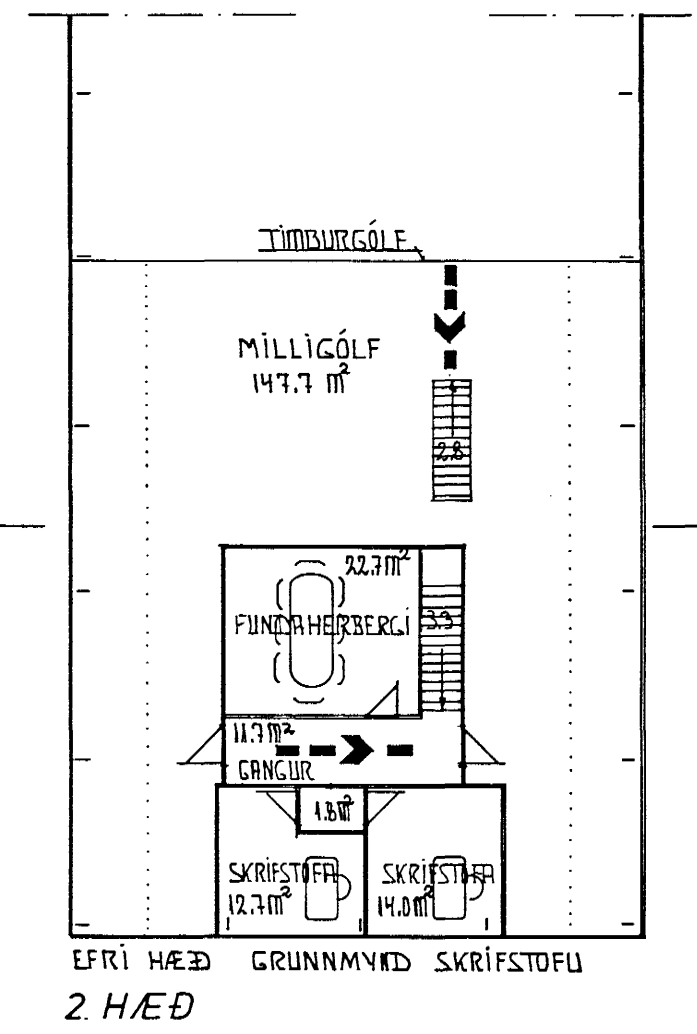

- TVÍBURTAKNI ÚÐAKERFIS
- VÆÐLOKI ÚÐAKERFIS
- FELLISTIGI VÍÐ BJORGUNAROP
- RÝMINGARLEIÐ
- RÝMINGARLEIÐ VÍÐ ÚTGANG
- MERKTUR ÚTGANGUR

Hjallabraun 2 Hafnarfirði 10. Febrúar 1997

Grunnmynd jarðhæðar og millilofta. Eldvarnaruppráttur. Mkv. 1:200

Tæknihjónusta Sveins Karlssonar FTFÍ Strandgata 28 220 Hafnarfirði Teikning A-5

Brunamálastofnun ríkisins  
SANDÞYKKT  
12 FEB. 1997  
Arni Arnason