

tifftopdf - www.rubissoftware.com - Demo Version

Í öllum húsum er sprinklerkerfi.

Húsfýsing:

Hús skrifstofu og sýningarvæðis er stálgrindarhús klætt með samlokueiningum einagraðar með polyurethan. Langbónd í veggjum og þaki eru Z stálbónd. Milligölf er timburgölf plötuklætt að ofan og neðan. Stigar milli hæða eru stálstigar.

Hús trefjaframleiðslu er stálgrindarhús klætt með samlokueiningum einagraðar með polyurethan. Langbónd í veggjum og þaki eru úr timbri. Milliloft geymsluflota er timburgölf klætt með plötum að ofan. Milligölf í starfsmannaöstoðu er timburgölf klætt plötum að ofan og neðan. Stigar milli hæða eru stálstigar.

Hús timbursölu, geymslu og vinnusvæði er byggt upp í limtré í stoðum og þakbitum sem klætt er samlokueiningum einagraðar með polyurethan. Langbónd í veggjum og þaki eru úr limtré. Skrifstofu og starfsmannaöstaða í timbursölu er byggt upp úr timbri. Stigar milli hæða eru úr timbri.

Hús trésmíðaverkstæðis er stálgrindarhús klætt með samlokueiningum einagraðar með polyurethan. Langbónd í þaki og veggjum eru úr timbri. Skrifstofu og starfsmannaöstaða er byggt upp úr timbri. Stigar milli hæða eru úr timbri.

Stærðir eftir stækkun.				
Byggingarár.	Matshluti.	Brúttóflatarmál.	Brúttórúmmál.	
		m ²	m ³	
1970	01	703,1	2.193	Skrifstofu og sýningarvæði.
1979	02	2.454,3	15.044	Trefjaframleiðsla.
1983	03	181,4	778	Trésmíðaverkstæði.
1984	04	1.962,3	14.838	Timbursala, geymslu og vinnusvæði.
Samtals:		5.301,1	32.853	

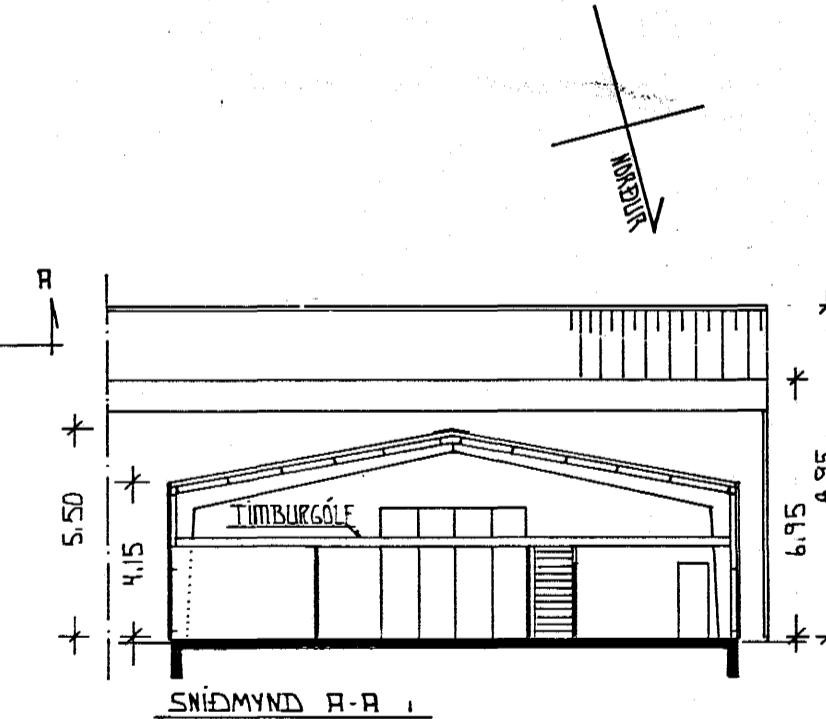
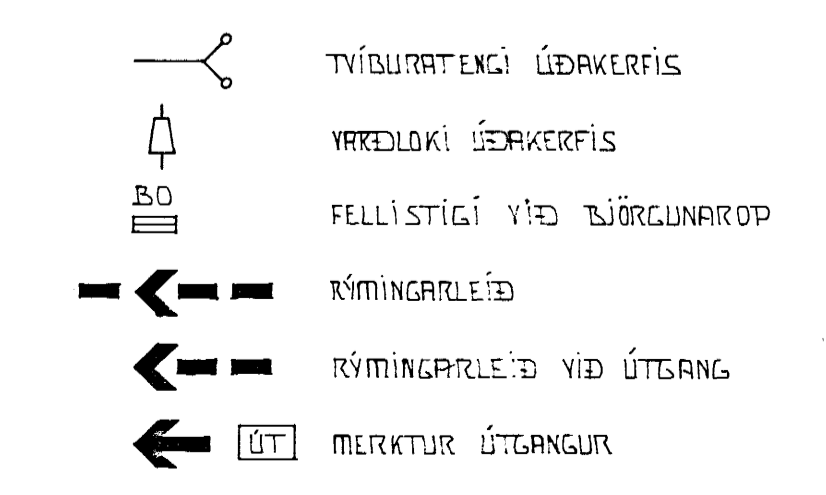
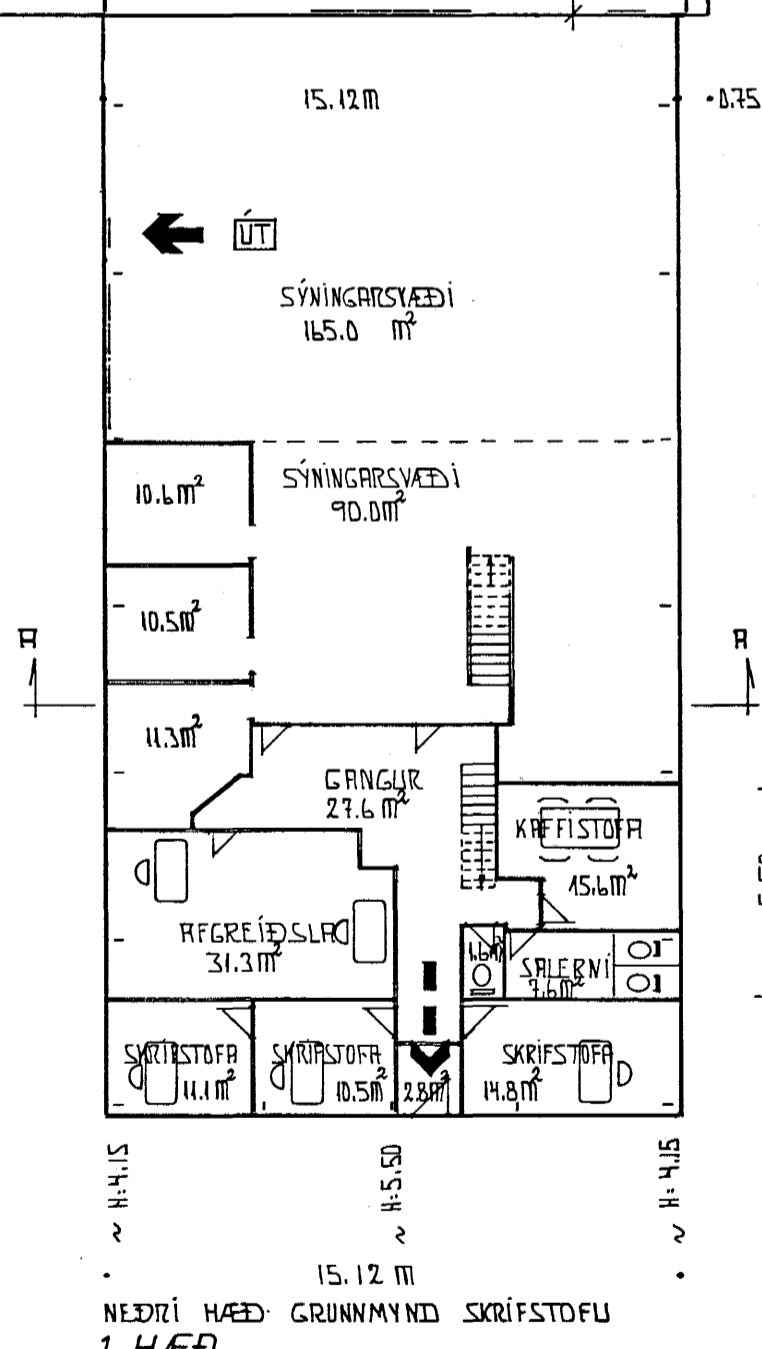
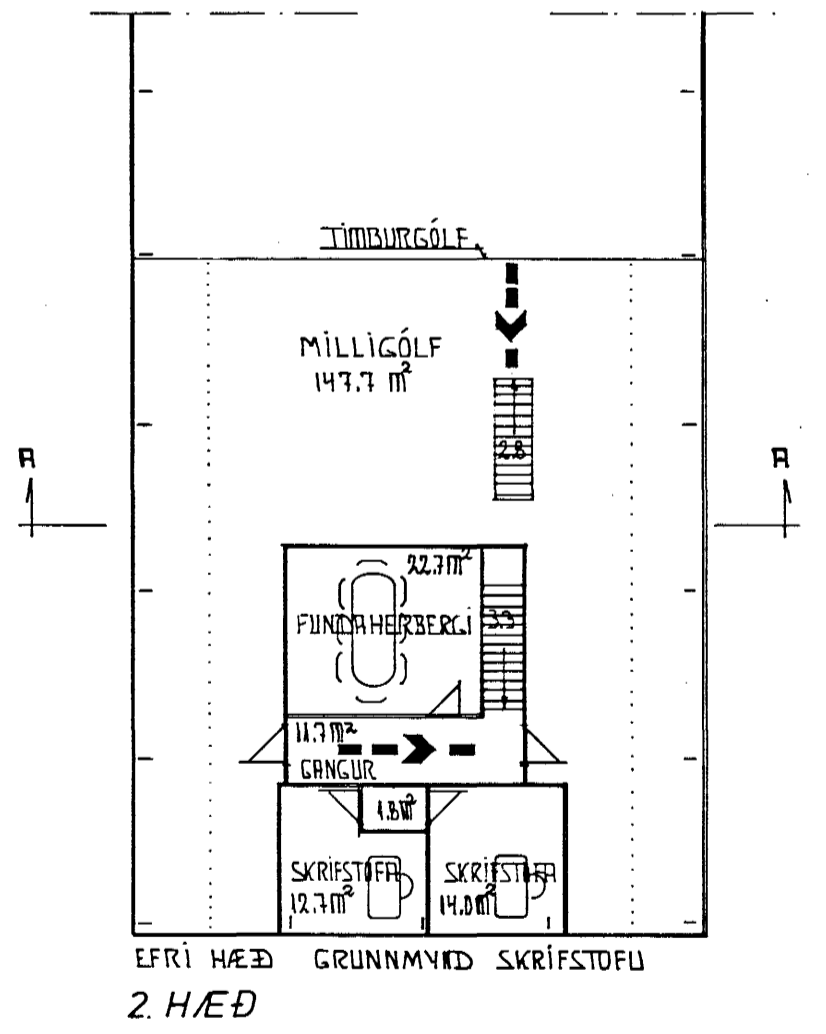

Brunamálastofnun ríkisins SAMÞYKKT 12 FEB. 1997
Arni Arnason

Hjallabraun 2 Hafnarfirði 10. Febrúar 1997
Grunnmynd jarðhæðar og millilofta. Eldvarnaruppdráttur. Mkv. 1:200
Tæknihjónusta Sveins Karlssonar FTÍ
Strandgötu 26, 220 Hafnarfirði Teikning A-5