

Tafla yfir löppunarsæði

Tæki	Mafn	Kaldkráran		Heit kráran	
		Vidd mm	Leng	Vidd mm	Leng
HL	Handlaug	3	3	3	3
EV	Eldhúsvaskur	1	1	1	1
PS	Þvagskál	1	1	1	1
BK	Bilskurkráan	1	1	1	1
Alls					
VS	Salerniskassar	3	2	2	
Samtals			8		5
Samt löpp ein			8		5

Víð borðana
Víð heimákar 25mm (1")
Í gátunni er

- Framrennsli hitalagna
- Bakrennsli hitalagna
- Kranavátn-kalt
- Kranavátn-heitt
- Renniloki
- Renniloki m/spindli upp úr jöfð
- Einstreymisloki
- Aftöppunarkrani f kalt vatn
- Aftöppunarkrani f heitt vatn

Rennilokar komi við eldhúsvaska.
Sætislokar komi við allar handlaugar og salerniskassa
Allar pípur skal einangra með glerullar hólkum eða öðru jafn góðu, og vefja með plastdúk eða sísalpappa.
Á lagnir fyrir kalt vatn skal fyrst vefja plastdúk eða sísalpappa á rörin áður en einangrun er sett á þau.
Á alla öfna skal setja sjálfvirka ofventila á bakrennsli með fjóstum hita skynjurum td Danfoss FJUR, ennfremur loftskrúfur fyrir lykil.
Kerfin skulu þrjústípröfð adur en samskeytum er lokað
Allt efni og frágangur lagna skal vera í samræmi við byggingasambúkk Hlafnarfjarðar, og reglugerð fyrir vatnsveitu í Reykjavík.

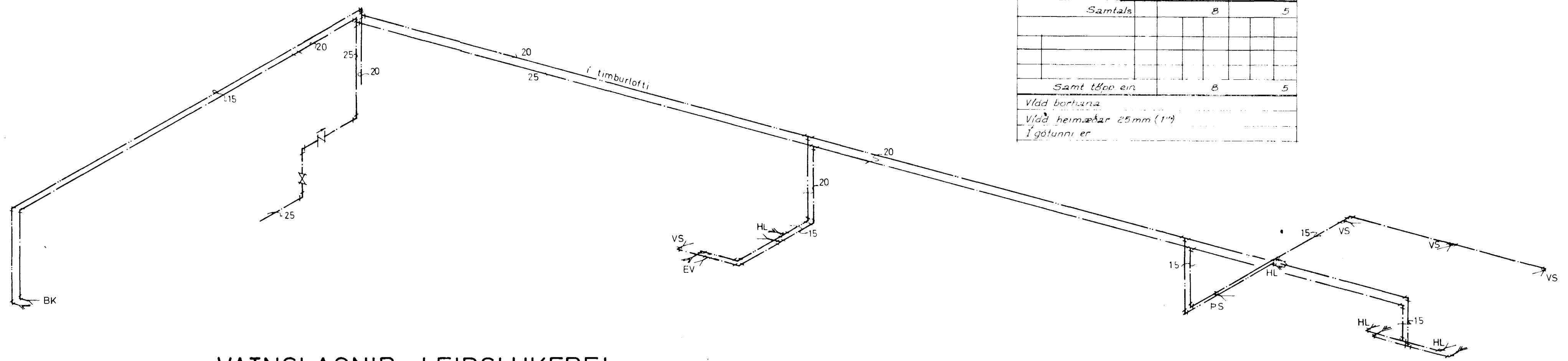

VATNSLAGNIR - LEIDSLUKERFI

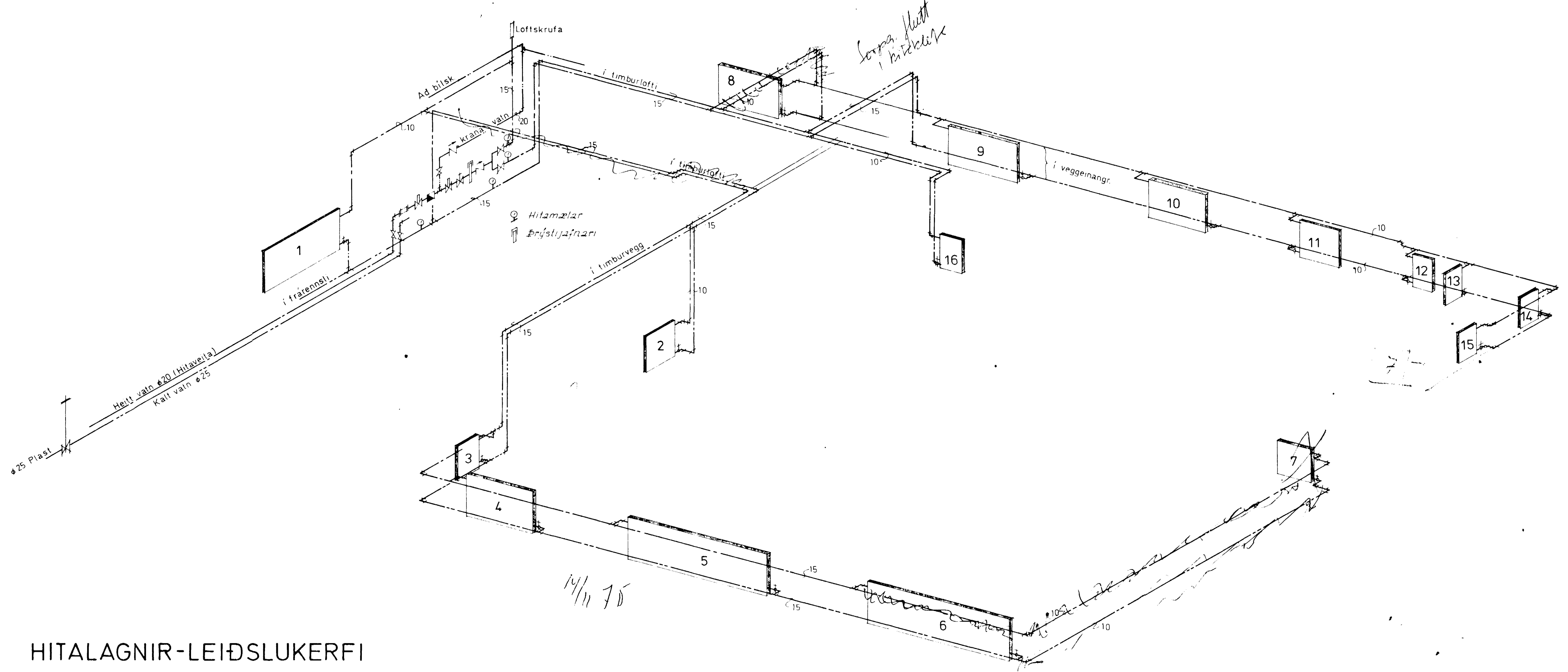

HITALAGNIR - LEIDSLUKERFI

HELLU-OFNAR $\Delta t = 40^\circ$

Nr	Fjöldi	Þykkt	Lengd	Hæð	kcal/t	m ²	Δt
1	1	82	1890	800	2510	11,20	C-D
2	1	55	740	600	630	2,49	A-B
3	1	55	470	600	410	1,60	A-B
4	1	82	1260	700	1460	6,58	C-B
5-6	2	82	2840	700	3250	14,80	C-B
7	1	55	580	600	500	1,96	A-B
8	1	82	1000	700	1155	5,21	C-D
9	1	82	1260	700	1460	6,58	A-D
10	1	82	1100	700	1285	5,75	A-D
11	1	82	740	700	870	3,84	A-B
12-16	5	55	320	600	286	1,10	A-B

Allir tengistúlar 3/8"

SVEINBJÖRN SIGURÐSSON TÆKNIFR.	
MÍÐVANGI 116	SÍMI 52256 MTFÍ
HJALLAHRUN nr. 9	MKV DAGSETN. 75.4.15
VATNS- og HITALAGNIR LEIDSLUKERFI	BREYTING DAGS.
DREGID	HANNAÐ
7504-2	