

Samþykkt á fundi bygginga-  
nefndar þ. 22.7. 1992

BYGGINGAFULLTRÚINN  
Í HAFNARFIRÐI

*Sigríð Hall*

Áskilið er samþykkið  
Bæjarstjórnar ríkisins

Áskilið er samþykkið  
Heilbrigðisráðs Hafnarfjarðar

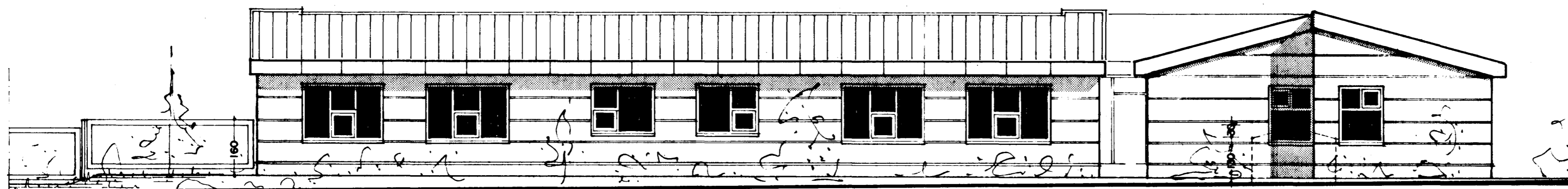

ÚTLIT SUÐ - AUSTUR

↑SORP - HJÓL ↑

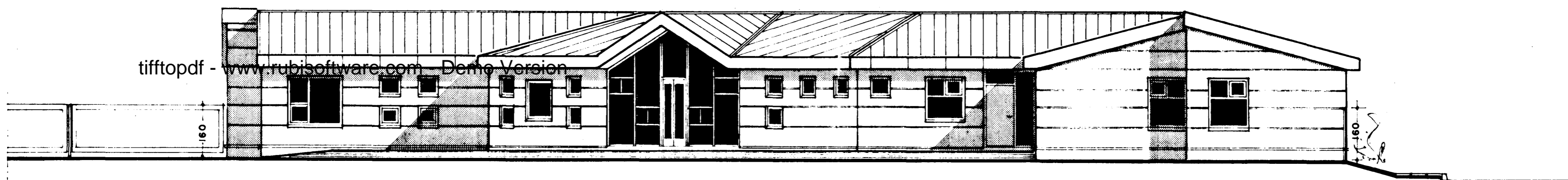

ÚTLIT SUÐ-VESTUR

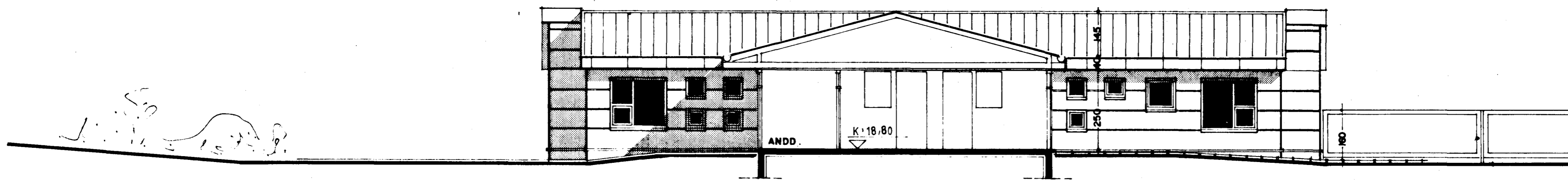

SNEIÐING B

LEIKSKÓLI - SETBERGI

SNEIÐING, ÚTLIT 1:100

01.07.92

Ársæll Vignisson  
Bæjarhrauni 2, Hf.

17.07.92 *Ársæll Vignisson*

04

arkitekt  
s. 65 30 81

BREYTT 14.07.92. -'AV