

Færanlegar kennslustofur við Setbergskóla Hafnarfirði grunnmynd og snið m. 1:100

Byggingarlýsing:
 Kennslustofurnar byggjast úr timbureiningum frá S.G hús h/f Selfossi. Stofurnar eru með timburgólfi & léttar undirstöður og einangrast með 175mm steinull, burðavirki sjá verkfr.teikn. Útveggjagrindin er 145*45mm og einangrast með 150 mm steinull og klæðast utan með standandi klæðningu / en pa too). Útveggirnir & milli húsana betast 13mm gifsklæðning & harðgífsið. Burðavirki í þaki verður úr timbri (sjá verkfr.teikn.) og einangrast með 200 mm þakull. brunaviðvörðunarkerfi verður í kennslustofunum.

Samþykkt á fundi bygginganefndar þann
13 SEPT. 2000
 Byggingafultrúinn í Hafnarfirði
 Erlendur Hjálmarsson

SKYLD TIL 1. SEPT 2001.
 Blað nr 1

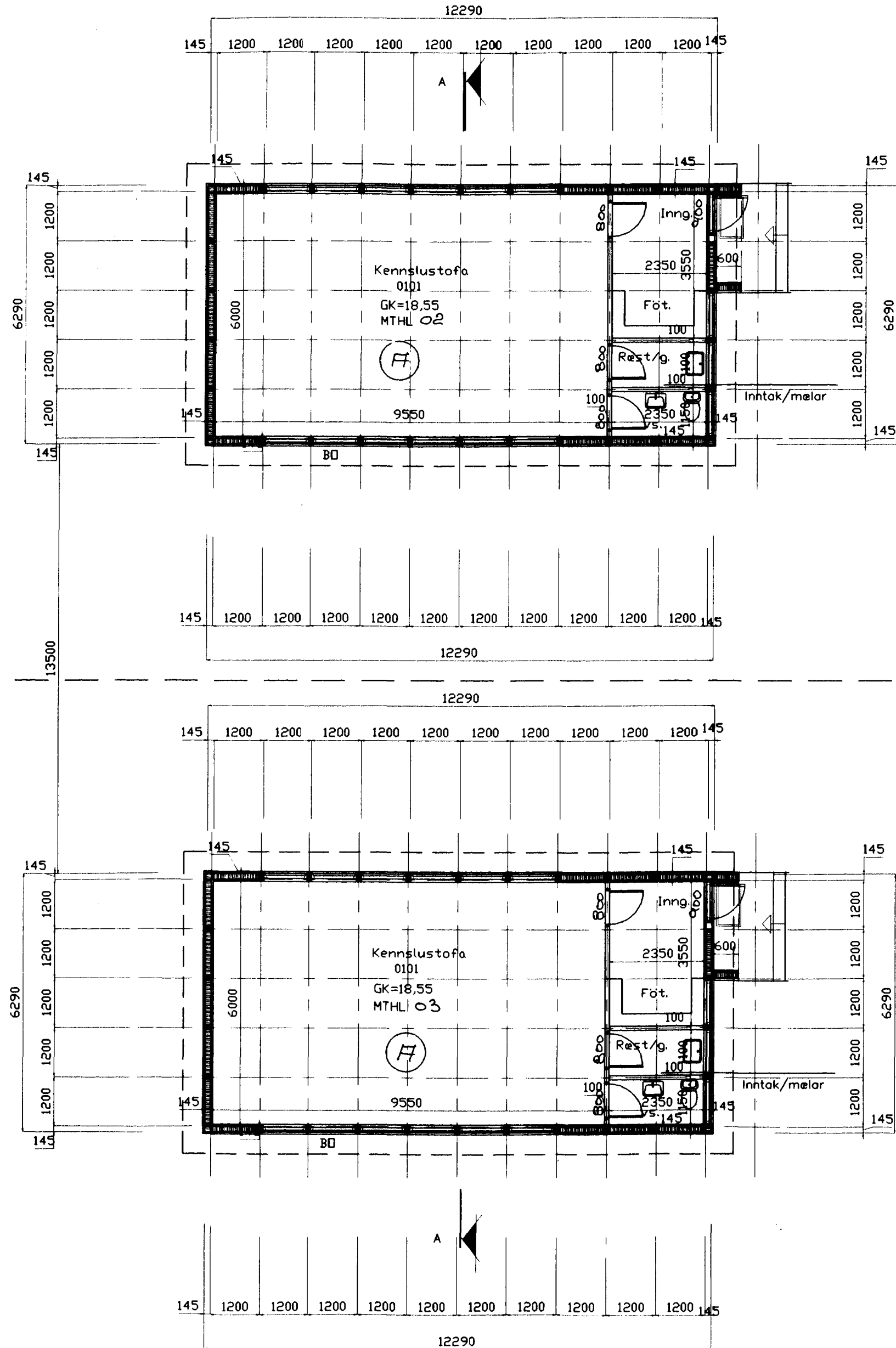

ÞAKHALLI 18°
 lofta- og veggjaklæðning í flokki 1

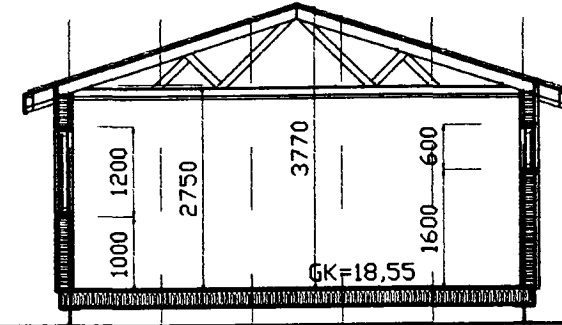

ÞAKHALLI 18°
 lofta- og veggjaklæðning í flokki 1

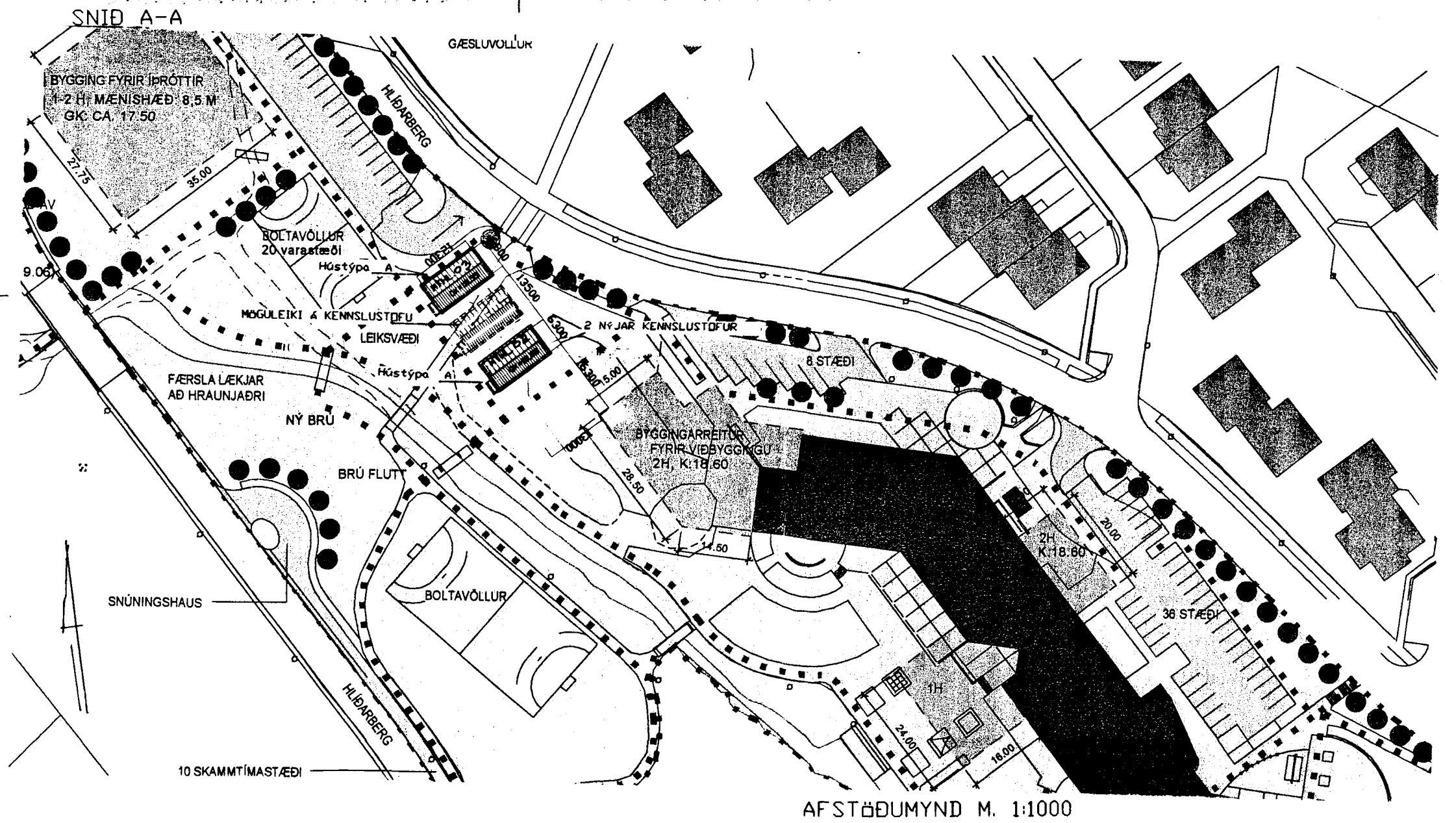
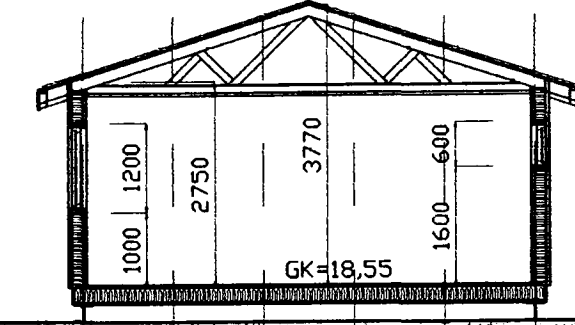

Týpa A sjá sérteikningar
 -SG-hús í fjölnotahús, 5 eininga, gerða A'
 -Verkfræðistofa Suðurlands, ágúst 2000

es TEIKNISTOFAN SUÐURLANDSBRAUT 48
 S: 588-7344 FAX: 588-7343

VERKHEITI. Færanlegar kennslustofur	Mkv. 1:100
VERKHUTI. kennslust. fyrir Setbergsskóla Hafnarfirði	DAGS 31.08.2000
HANNAÐ. SIGURÐUR KJARTANSSON kt. 090246-2839	BLAÐ NR 1 AF 2
TEIKNAD KJartan sigurðsson kt. 121066-5809	BREYTT.

HILDBERG 2 *[Signature]*