

Grunnmynd 1:100

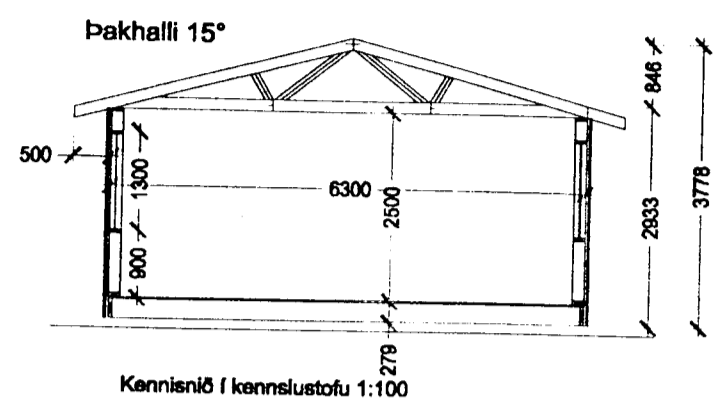

Kennislið í kennslustofu 1:100

Almenn byggingartýsing.
Húsið er byggt úr timbri, og sett saman á staðnum. Húsið stendur á þremur stúlbilum sem aftur eru boltaðir á steypta hnulla þannig að hægt sé að flytja húsið. Þak er kleið þéruhrni, negit á timburborð sem hvíla á kraftsperrum hvert á hris. Einaangrun er 200 mm fest steinull í togbandi sperru sem kleið er 13 mm gíflaplötu að neðan. Þakantur úr tré. Veggir eru trégrind, kleið krossvið að utan til stýfingar, og kleið standandi timburkleiðningu að utan. Einaangrun er 150 mm fest steinull milli stöva og kleið að innan með 13 mm gíflaplötu yfir raksperru. Gólf er úr tré kleið góflaplötum og dök að ofan, einaangrun er 200 mm steinull og að neðan er plötukleining. Gluggar og hurðir eru heftiböndin með tvöföldu gler. Lagnaðmál eru í ræstiharbergi. Allar lagir eru utanliggjandi. Upphitun er hitaveita. U-gildi samkvæmt byggingarreglugerð, þak 0,2, úrveggir 0,3 og gólf 0,3. Hæðarkröfi ákveðið í samráði við byggingafrulltrúa.

Litrir eru ljósur á veggjum, gluggar og hurðir eru í hvítum lit og þak og þakantur er í gráum lit.

Atríði varðandi brunavarnir.
Allar kleiðningar á veggjum og í lofti inni eru í flokki 1 en úti í flokki 2, gólfefni í flokki G en þak efni í flokki T. Einaangrun er óbrennanleg (steinull). Veggir eru REI60 við raunbruna í samræmi við útbodályisngu en brunavarnir og brunastöðva að öðru leyti í samræmi við byggingarreglugerð. Húsið er eitt brunahólf. Rýmingarleiðir eru um anddyri og um hurð úr stofu, hvor hurð er 1000 mm. Neyðarfýsing er við fátanga str. byggingarreglugerð og á smyrtingu þar sem hún er reiknað fyrir fátala str. þrEN50172. Handalökkvínaki verða sett upp í samráði við eldökkvínastjóra.

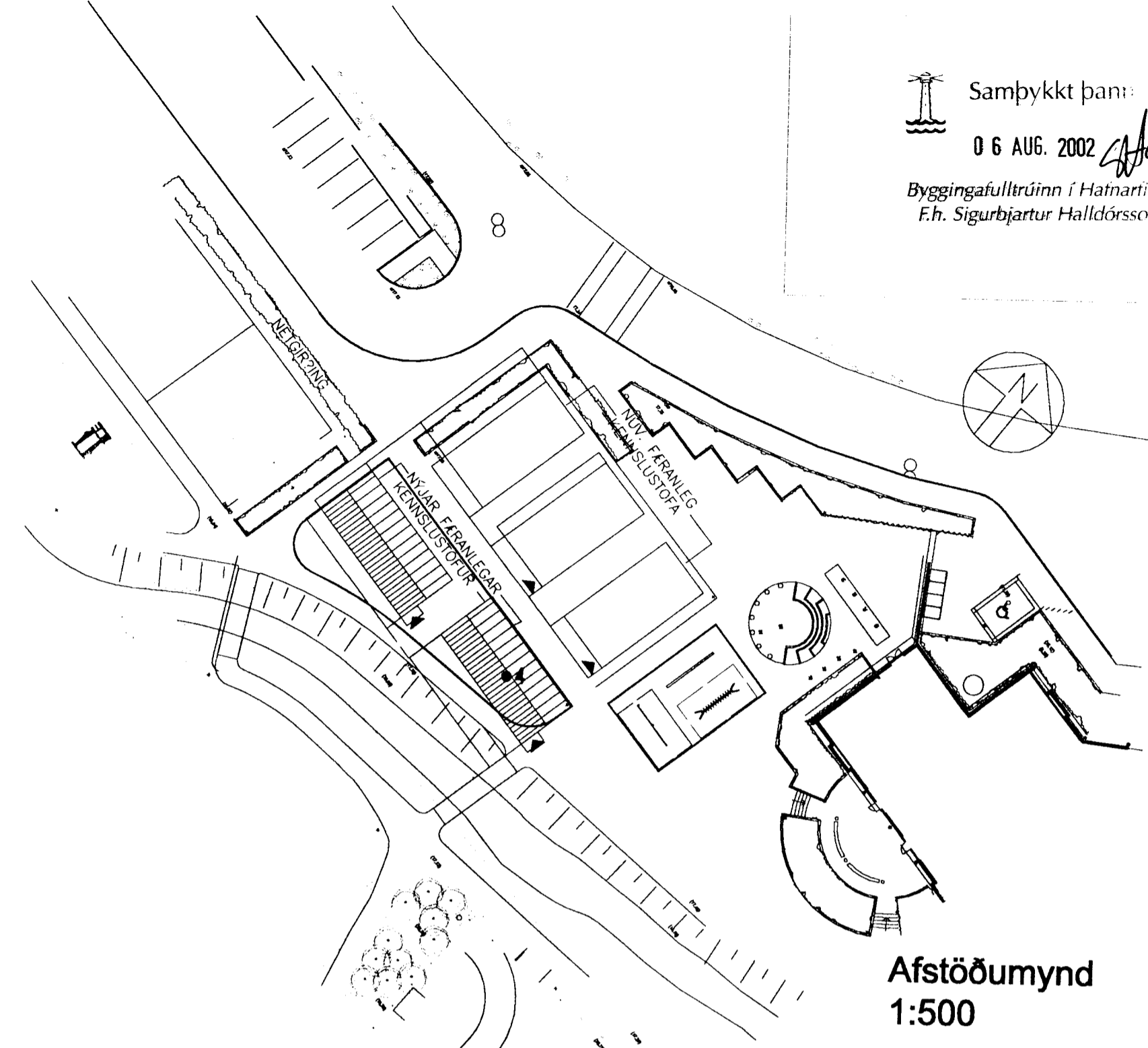

Afstöðumynd 1:500

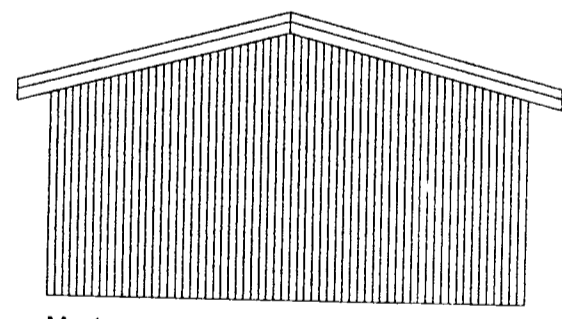

Vestur

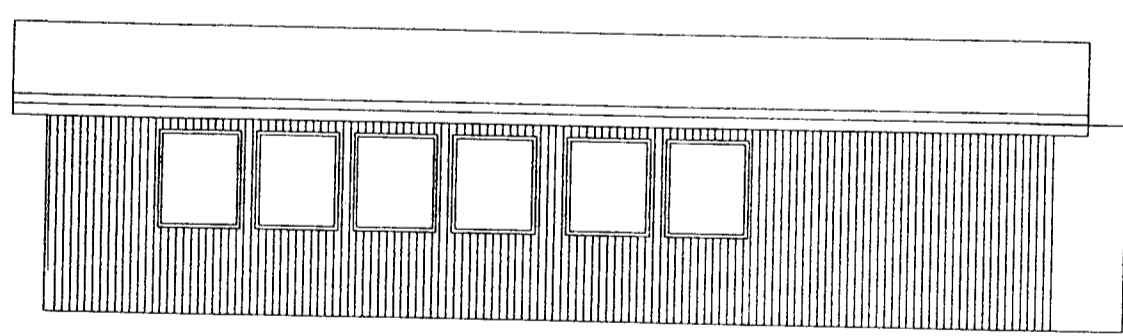

Suður

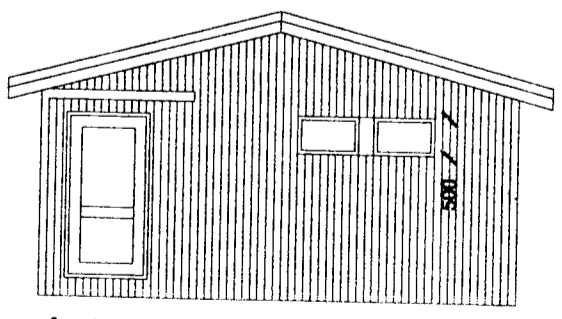

Austur

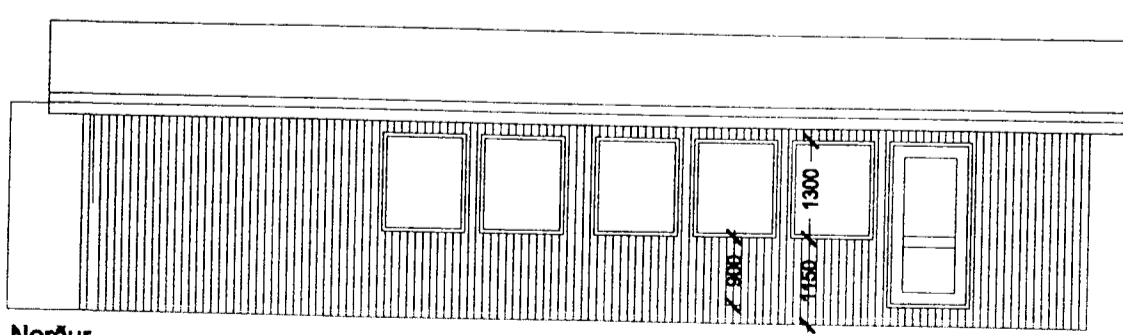

Norður

Skráningartífa: Hlíðarberg 2, Setbergsskóli leus kennslustofa (492c)		Skrásetjari: Guðmundur Gunnarsson verkfr.																															
Lendnúmer: 120879		Kennitala: 010754-5939																															
Matshlutanúmer: 04		Útgáfa: 4.01																															
Dags: 11.8.2002																																	
Uppskipting og lýsing		D2		D3		D4		D5		D6		D7		D8		D9		D10a		D10b		D11		D12		D16		D17					
D0 Lokn		Rými hæð-roo		Noksn text		HÖLUN Bolkun		Eignar-hald		Stærðir		D6 Skjár m²		D7 Op m²		D8 Brúðstólur m²		D9 Brúðstólur að < 1,8 m²		D10a Salarhæð mín		D10b Salarhæð max		D11 Brúðstólur rúmmál m³		D12 Netflötur m²		D16 Brúðstólur m²		Ráttarale skiptarúmmál		D17 Skiptarúmmál m³	
Matshluti										84,4		0,0		0,0		84,4		0,0				270,5		76,5		84,4		229,500					
Botn																																	
01		1. hæð								84,4		0,0		0,0		84,4		0,0				253,8		76,5		84,4							
A		0101		Kennslustofa		N		0101		84,4		0,0		0,0		84,4		0,0		2,50		3,51		253,8		76,5		84,4		3,00		229,500	
Athugasemdir																																	
Húsið stendur á blum.																																	
Sameignir summa																																	
Eignarhald																																	
		Eignar-hald		Noksn text		Brúðstólur m²		Skiptarúmmál Skjár m²		Skiptarúmmál Sameign m²																							
		0101		Kennslustofa		84,4		229,500		229,500																							
		Alls				84,4		229,500		229,500																							

Verk: 492c-01 Hlíðarberg 2, Hafnarfirði
Setbergsskóli
Teikning: Færanleg kennslustofa
Aðaluppdráttur. Afstöðumynd

Mkv: 1:500 1:100
Dags: 16.7.2002

Guðmundur Gunnarsson
21.08.2002

Guðmundur Gunnarsson
byggingaverkfræðingur
Langagerði 15
108 Reykjavík
Sími og fax 588 8786
GSM 897 8786
Kt. 010754 - 5939
netfang :noinoi@simnet.is
Trygging hjá VÍS nr. 7300587