

Sampykki þann

29. Júlí 2005

Byggingaáættunir / máttartréi
E. Krísgjón Þorsteinsson



AUSTUR

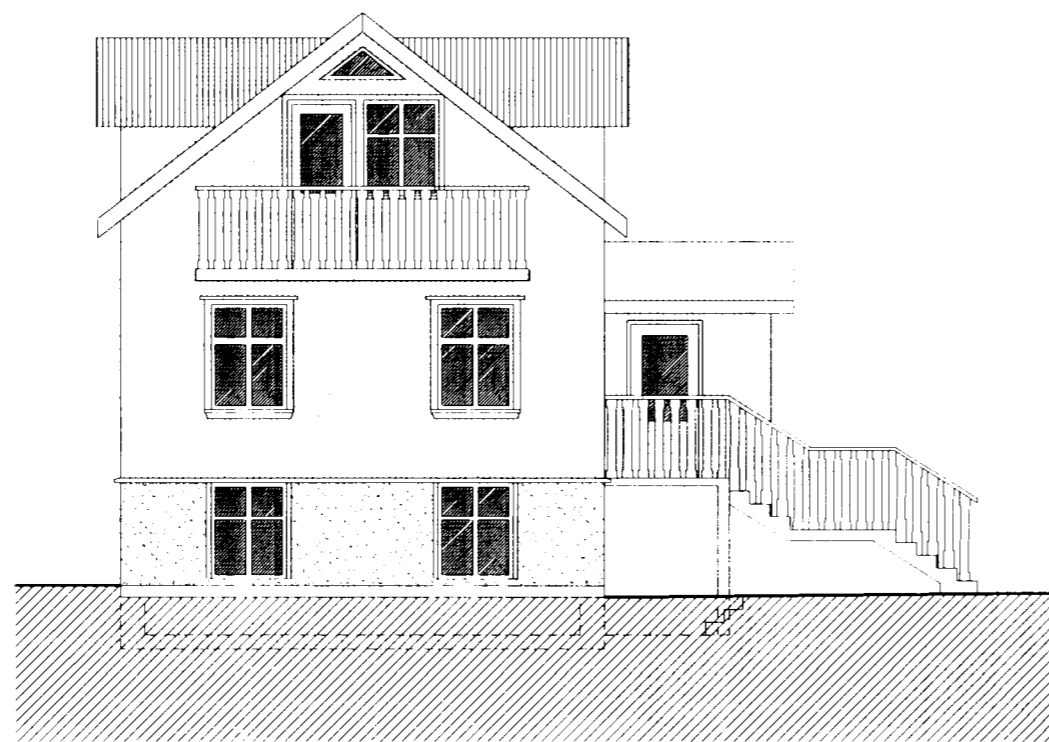

SUÐUR

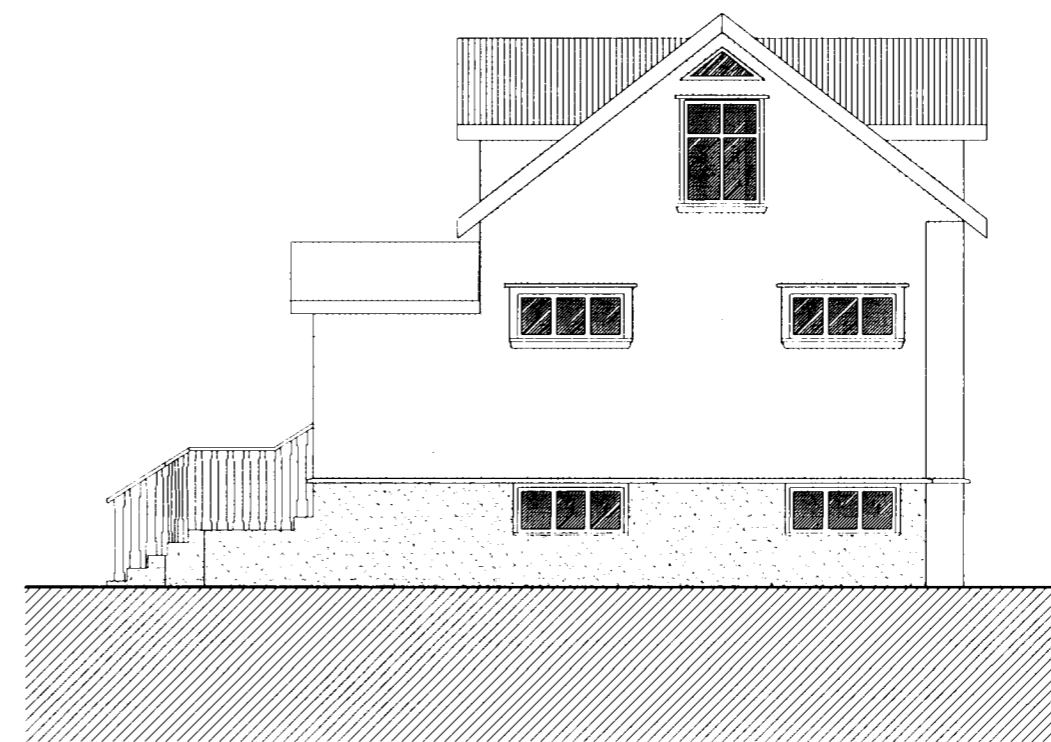

NORDUR



VESTUR

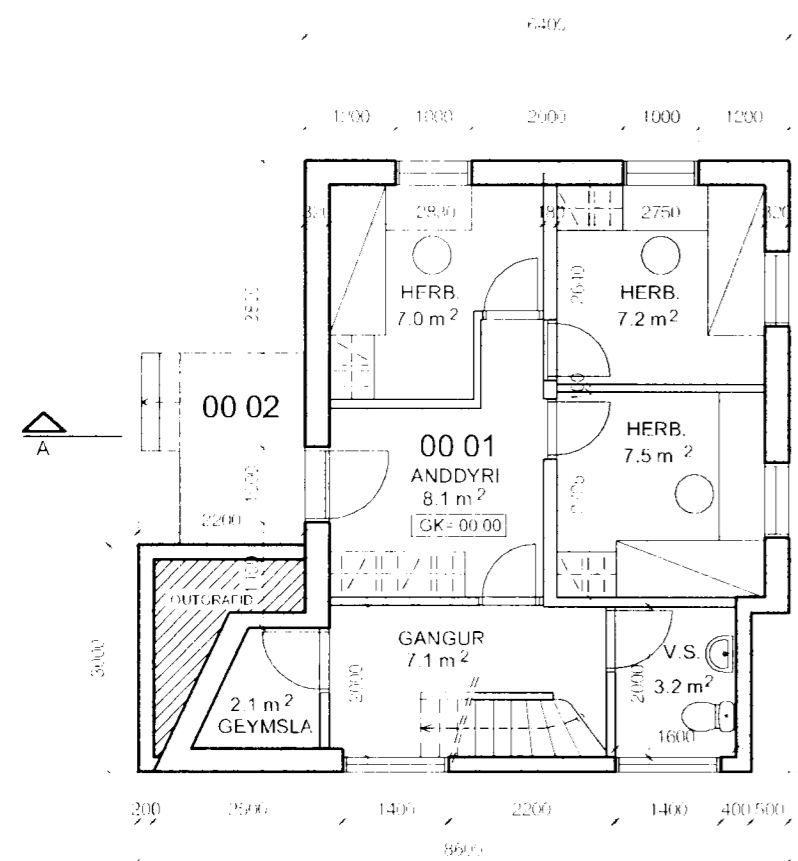

KJALLARI

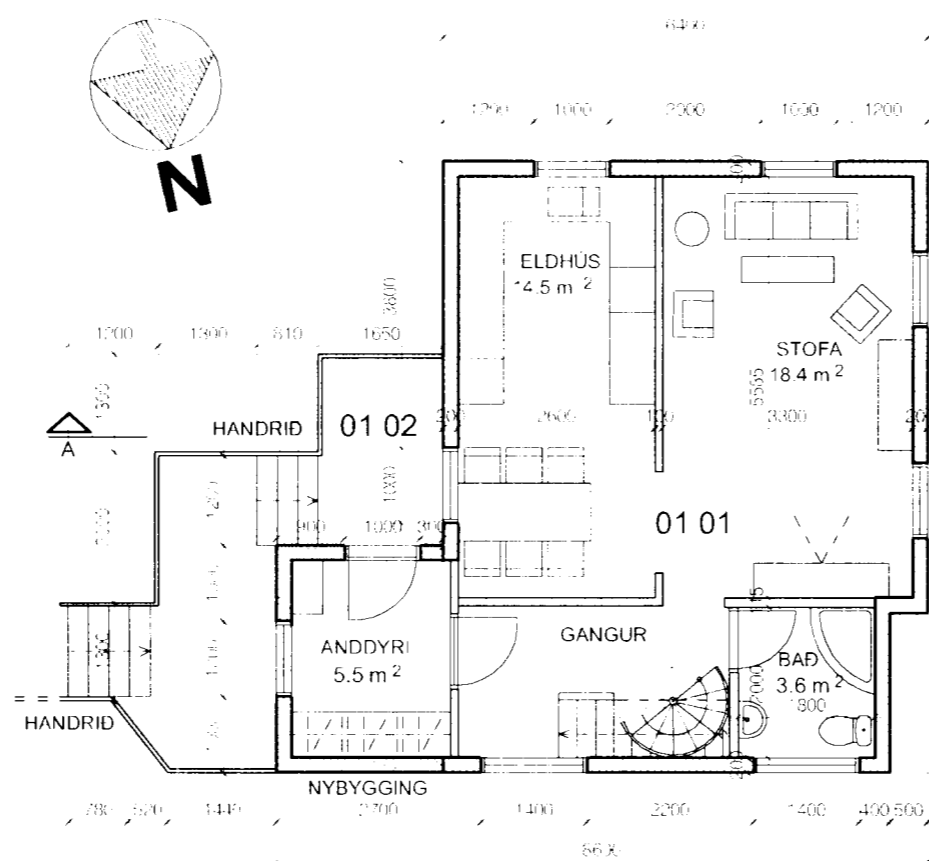

1. HÆÐ

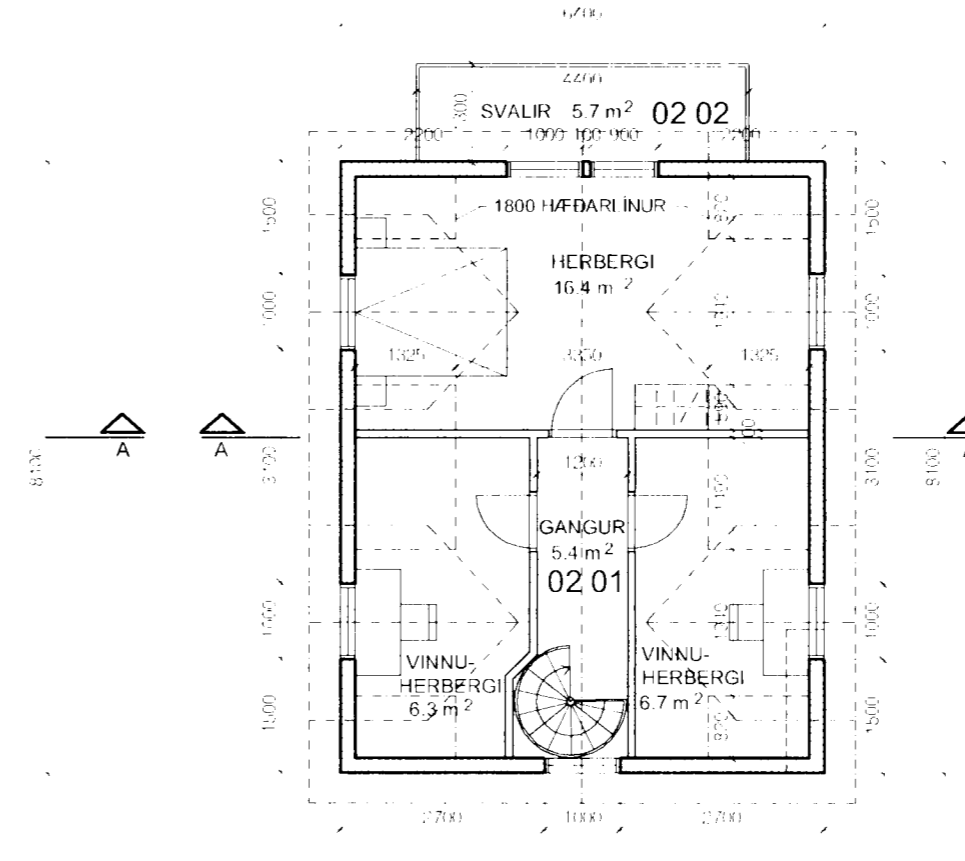

RIS

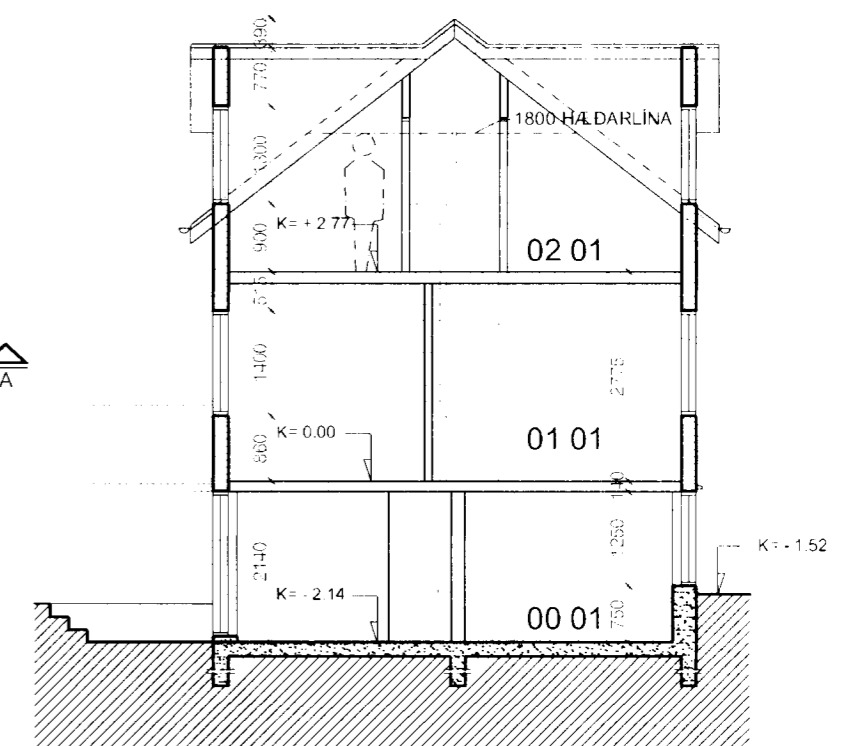

SNID A-A

KÓTASETNING ER SETT 0.00 Á GOLF 1. HÆÐAR
OG ÖNNUR KÓTASETNING Í HUSI OG Á LÖÐ
Í SAMRÆMI VIÐ ÞÁÐ SAMKV. MÆLINGU

NUVERANDI HUS ER BARUJARNKLÆTT TIMBURHUS
A STEYPTUM GRUNNI OG KJALLARPLÖTU
OFANBYGGING BYGGD AD SÖMU GERÐ OG
FYRIR FR. HUSID ER RYGGT MEÐ TIMBURGRIND
OG 15 SM STEINULLAREINANGRUN Í BURDARGRIND
ÞAKID ER BORDAKLÆTT UNDIR BARUJARN. EINANGRAD

MEÐ A.M.K. 20 SM ÞAKULL OG ALÍMT VINDPAPPA (ÚTLOFTUN SAMKV.
ÚTREIKNINGI VERKFRÆÐINGS.
ALLT GLER ER TVÖFALT K-GLER
KLÆÐNINGAR INNAHÚSS SKAL VERA Í BRUNAFLOKKI 1

VERKETNI **HLÍÐARBRAUT 3**
VIÐBYGGING

TEIKNING GRUNNMÝNDIR, ÚTLIT OG SNID

DAGS **17.05.2005**

FRÉYTT
31.05.2005
07.06.2005

ARK-AUST
ÁRMÚLI 24 108 REYKJAVÍK

BJARNI MARTEINSSON
ARKITEKT F.A.I. s. 552 2565
KÍ 301242-2129

MÆLIKVI
1:100

ARKITEKTASTOFAN AUSTURVÖLLUR
ark.aust@mmmedia.is Sími 552 2565

KRISTJAN BJARNASON
BYGG FR. B.F.I. s. 698+690
KÍ 30369-5479

VERK NÚ

FJARTAN JÓNSSON
INNANHAFI s. 952 8660
KÍ 250146-2139

TEIKN NÚ

A-2