

Snið A-A  
Sjá teikningu nr. S8-01  
Mkv.: 1:10

- Þakjárn með min. 3 báru yfirlapp
- Þakpappi
- 1" Útloftunarrými. Ölúsoðið tex neglt og límt á 1" furulista skilur að þakull.
- Hitavír
- Sarnafil þakdúkur 2m breiður, heill, soðinn á langveginn
- Sjóða skal festingar á hann, í kverkinni til að halda honum niðri
- Þakklæðning 25\*150
- Sperra 50\*230
- Loftunarrör Ø40, með ísoðnu neti, eða 1" bil neðan við 1x6" klæðningu.
- Þakull, 200mm
- Rakavörn 0,2mm Þolplast
- Raflagnagrind 35\*45
- Loftaklæðning 10mm krossviður
- NKT bjálkaskór 440 boltaður á reim með 6stk. 8\*65 mm frönskum skrúfum ásamt 16 stk.kamsaum. (8 stk í hvern væng).
- Biti 63\*200 boltast með M12\*150 múrboltum við múrvegg 1 stk í hverju bili C/C 600
- Hver sperra negld með 8 stk kamsaum í hverja sperru (4 stk í hvorn væng)
- Þakpappi milli dregara og múrs

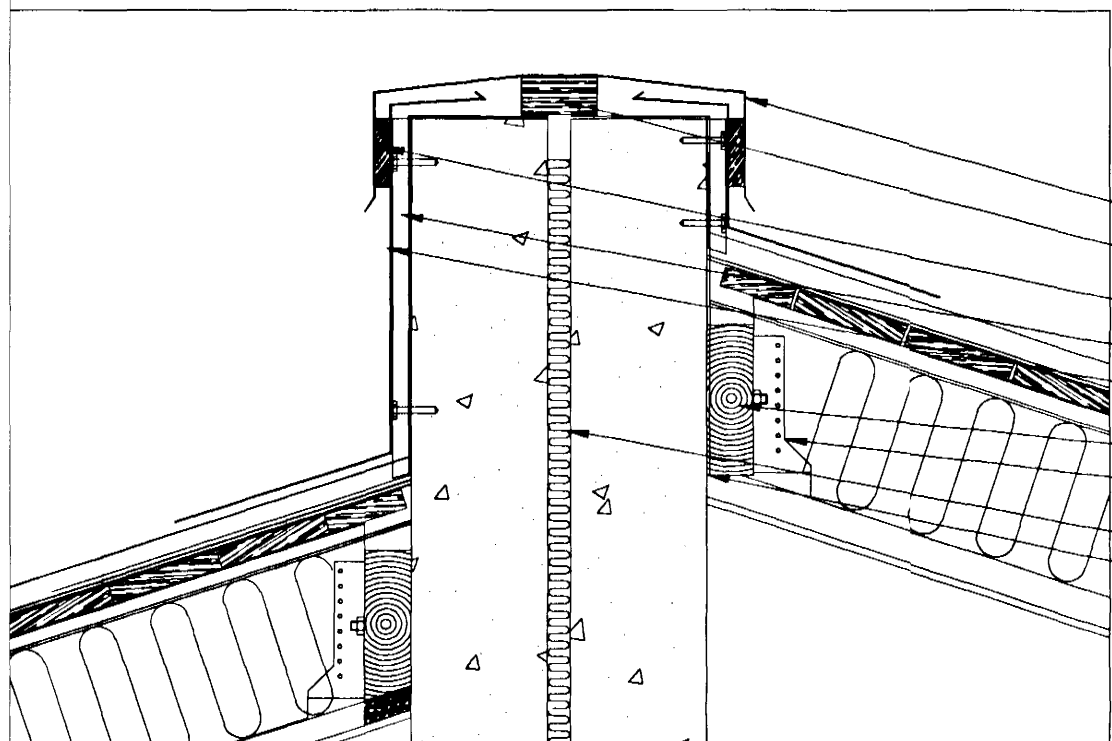

Snið A-A:  
Sjá teikningu nr. S8-01  
Mkv.: 1:10

- 1,5mm rafgalvaniseraður blikkhattur eftir endilöngu, samskeyti skulu þétt með kíttri. Skrúfur ryðfríar A4
- Furulisti 50\*100 Þrýstifúavarinn
- Furulisti 25\*100 L=580 Þrýstifúavarinn C/C 600
- 25x100 Þrýstifúavarin furuborð boltast utan á múrvegg (c/c 300) með 2 stk M6x75.
- 1,5mm rafgalvaniseruð blikkplata
- Biti 63\*200 boltast með M12\*150 múrboltum við múrvegg 1 stk í hvert bil C/C 600
- NKT bjálkaskór 440 boltaður á reim með 6 stk 8\*65mm tréskrúfum ásamt 16 stk kamsaum
- Hver sperra er negld með 8stk kamsaum í hverja sperru (4 stk í hvorn væng)
- 30mm steinullareinangrun
- Þakpappi milli dregara og múrs

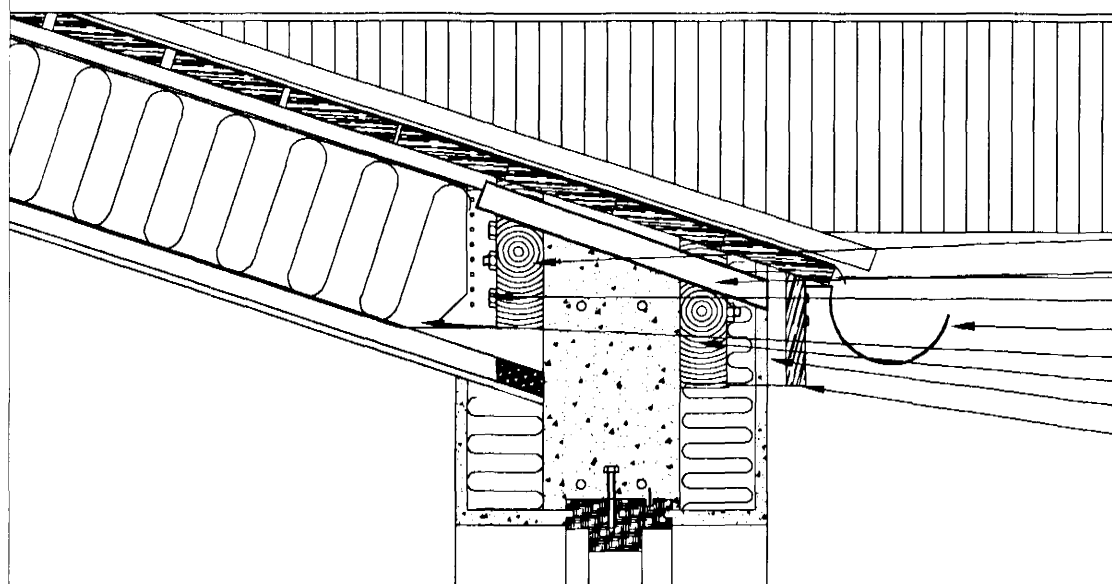

Snið B-B  
Sjá teikningu nr. S8-01  
Mkv.: 1:10

- Biti 63\*200 boltast með M12\*150 múrboltum við múrvegg 1 stk í hvert bil c/c 600
- Loftunarrör Ø40, með ísoðnu neti 1 stk í hvert bil.
- NKT bjálkaskór 440 boltaður á reim með 8\*65mm tréskrúfum ásamt 16 stk kamsaum (8 stk í hvorn væng)
- Rennufesting
- Hver sperra er negld með 8stk kamsaum í hverja sperru (4 í hvorn væng)
- Biti 63\*200 boltast með M12\*150 múrboltum við múrvegg c/c 600
- 75x100 Þrýstifúavarin fura L=500 c/c 600
- 25x150 Þrýstifúavarin fura eftir endilöngu

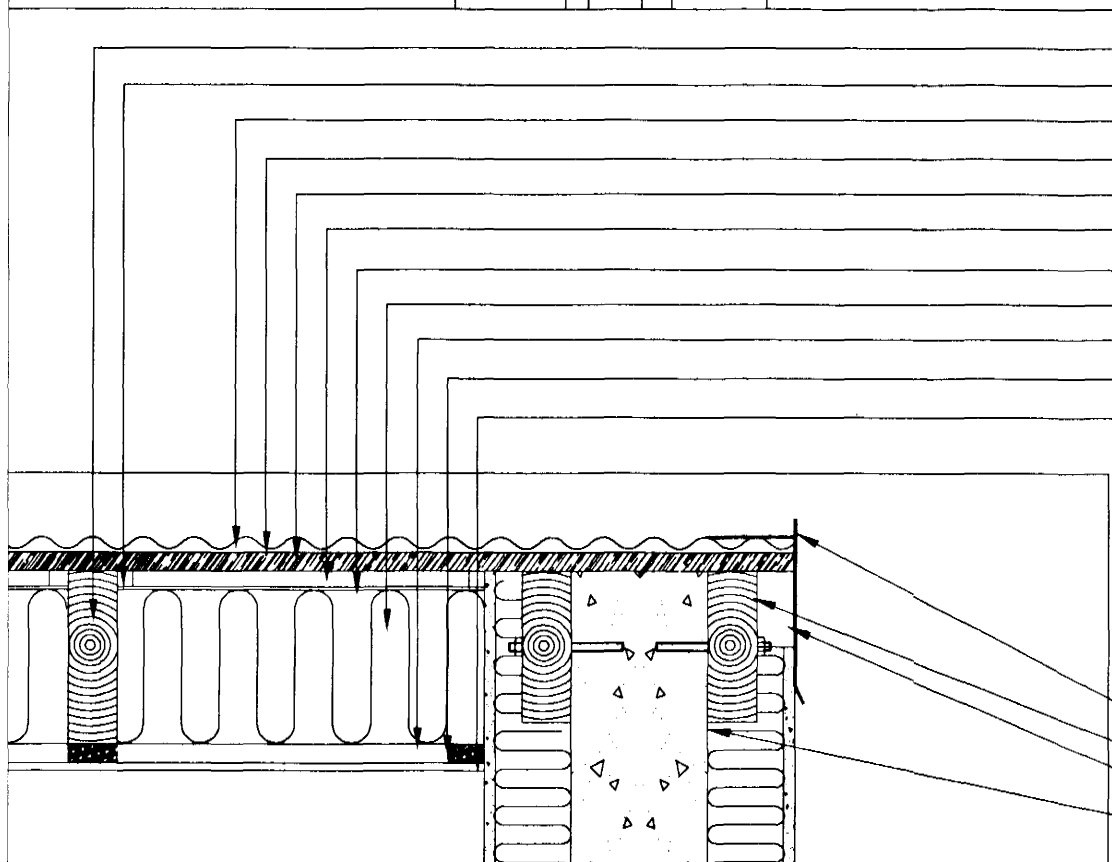

- Normal þak:
- 50x230 sperrur
  - 1" listi til að halda jöfnu bili
  - Bárujárn
  - Þakpappi
  - 1x6" klæðning klæðist m. 1,5 cm millibili milli borða. Fyrstu 4 borðin ofan og neðan klæðast þétt.
  - Útloftun
  - Ölúsoðið tex
  - 8" þakull
  - 0,2mm Þolplast
  - 25mm lagnagrind
  - Loftaklæðning

Snið C-C  
Sjá teikningu nr. S8-01  
Mkv.: 1:10

- 1,5mm rafgalvaniseruð blikkáfella. Skrúfaður í lista með ryðfríum A4 skrúfum
- Biti 63\*200 boltast með M12\*150 múrboltum við múrvegg c/c 1000
- Furulisti 50x100
- Þakpappi milli sperru og múrs bæði að utan og innan.



<b>Erna Hreinsdóttir</b> Byggingatæknifræðingur Kt: 04 10 66 - 5639 Hlíðarbraut 8 220 Hafnarfirði Sign: <i>[Signature]</i>	Verk:	Hlíðarbraut 8
	Teikning:	Þaksníð
Samþykkt: Magnús Þórðarson, Byggingafræðingur Kt. 050456-4209 Sign: <i>[Signature]</i>	Teikn. nr.:	S8-02
	Kvarði:	1:10
	Dags.:	Janúar 1999
	Breytt:	