

Ganga skal frá opnu
aldstæði í samráði við
slökkviliðsfora

Samþykkt á fundi bygginga-
nefndar þ. 2/5 1984
BYGGINGAFULLTRÖÐIN
Í HAFNARFIRÐI
[Signature]

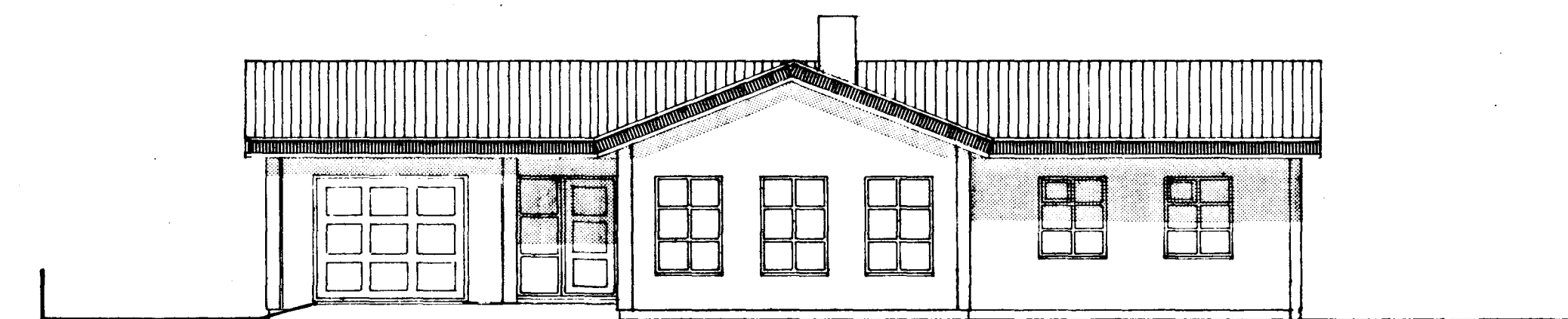

Hér á lóðarmörkum vestan húss.

VESTURHLIÐ

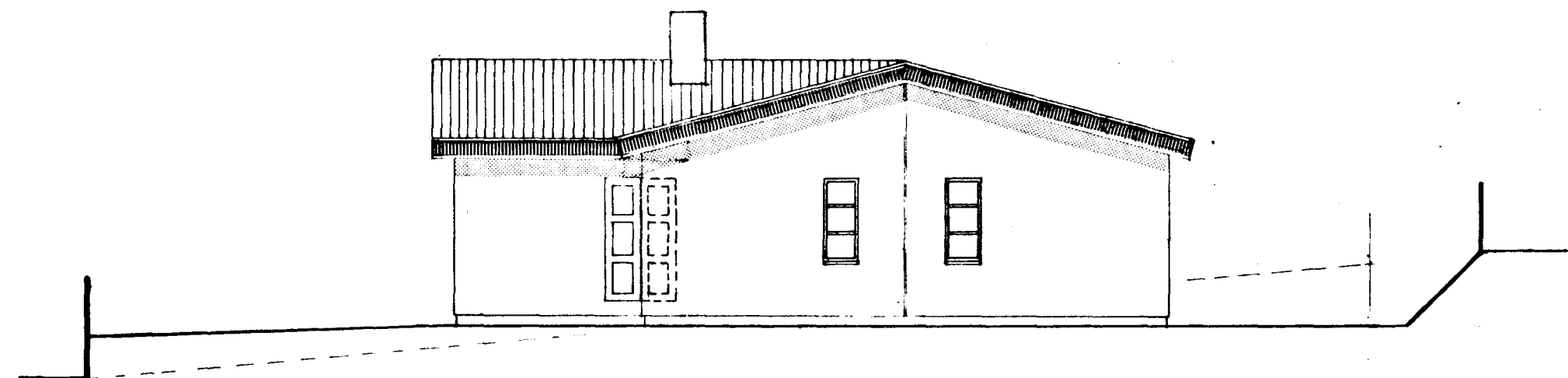

SUÐURHLIÐ

tifftopdf - www.rubissoftware.com - Demo Version

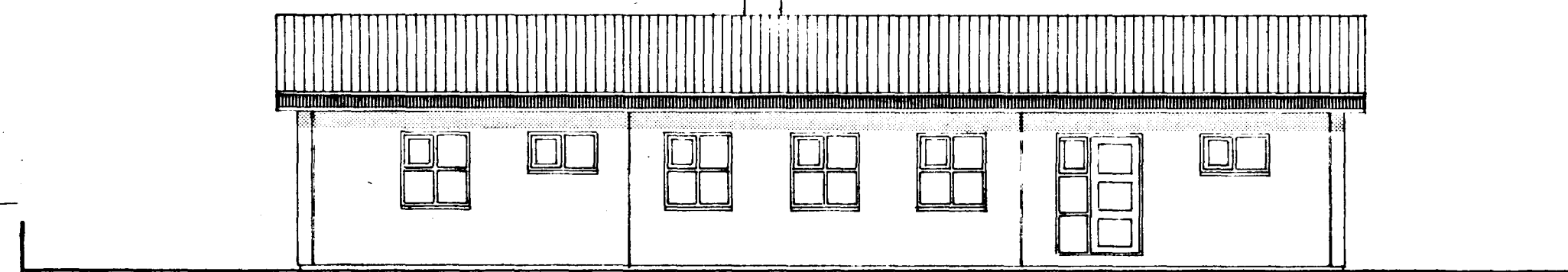

AUSTURHLIÐ

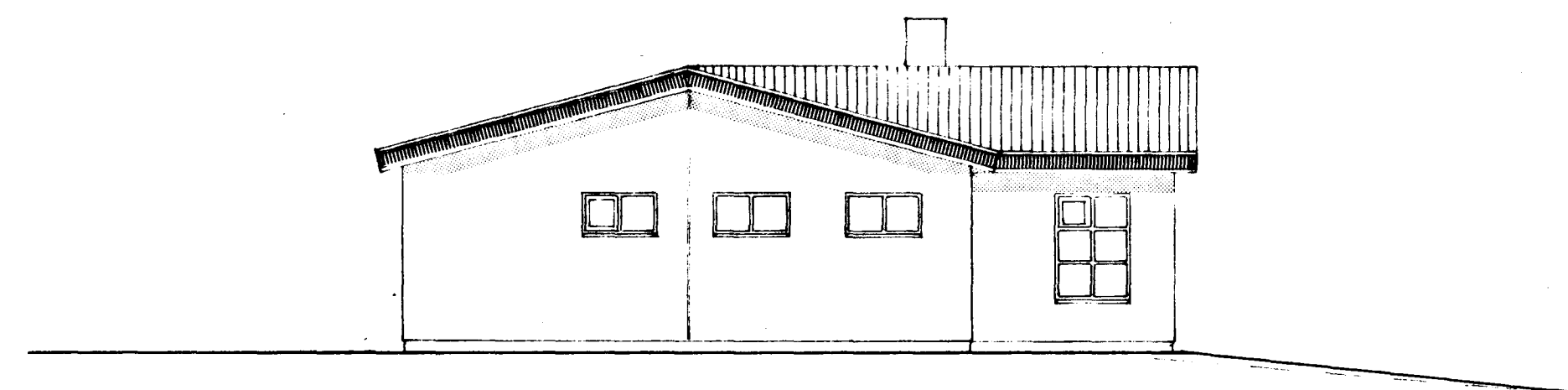

NORÐURHLIÐ

Lýsing á húsi:

Útveggir: Útveggir eru úr útveggjaeiningum frá Loftorku, Borgarnesi.

Innveggir: Burðarveggir inni eru úr 120 mm þykkum steiptum einingaveggjum.

Þak: Þak er steipt, nema í stofu, þar er léttbyggt þak með uppbyggingu, sést á sniðum.

Bilgeymsluhurð: Hurðin skal einangrast með minnst 50 mm einangrun.

Gólf: Gólf einangrast með 50 mm plasteinangrun.

Kólnunartölur: Gólf 0.39 W/m²C
Útveggir 0.98 W/m²C (vegið meðaltal með opum)
Þak 0.28 W/m²C
Útveggir án opa 0.45 W/m²C

3960-0290.01

VERKHÖNNUN
VERKFRÆÐI - OG TEIKNISTOFA



BRAUTAÞRÖLT 20 REYKJAVÍK Sími 91-16820

Verk nr. 194 Teiknað: J.G.

Teikn nr. 001 Hannað:

Mælikv.: 1: 100 Samþykkt: *[Signature]*

Dags. Apríl 1984 Breytt:

Verkefni: HNOTURBERG 29, HAFNARFIRÐI

Heiti teikn.: ÚTLIT