

Hólabraut nr 19 Hafnarfirði m. 1:100 Afstöðumynd m. 1:500  
V/ELDVARNA

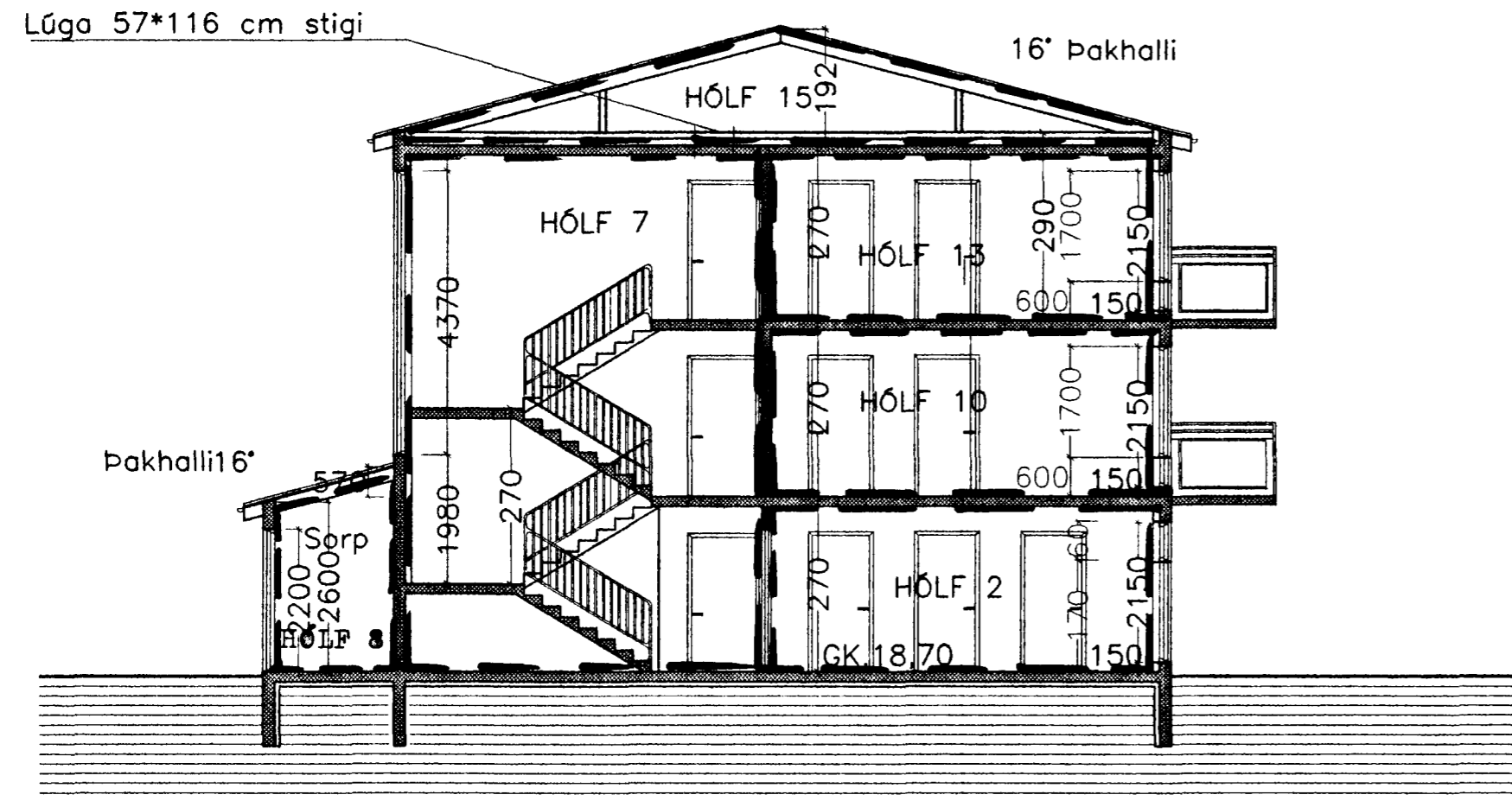

Blað nr 1



SNID A-A  
tiffptopdf - www.rubissoftware.com - Demo Version NR 19

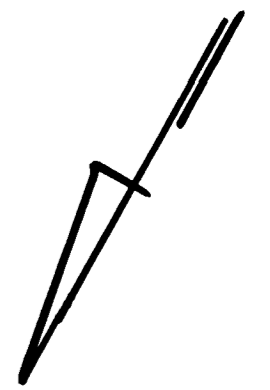

Byggingarlýsing:

Húsið byggist úr steinsteypu, hvassað utan, bárujárn verður á þaki. Allt tréverk utanhúss verður fúavarið með viðurkennðu efni. Fra lokuðu rými komi loftræsting.  
Einangrun í þaki verður 200mm plast, einangrun útveggja verður 100mm plast eða steinull, einangrun niður með sökklum verður 75mm plast eða steinull, milli húsa verður 25mm steinull (þéttull).  
Aðalhurð ásamt hurðir inn í íbúðir verður 98cm.  
Íbúð 01.01 með möguleika fyrir fatlaða og baðherbergi ekki með sturtubotn ATH. ekki verður þröskuldur í hurðum

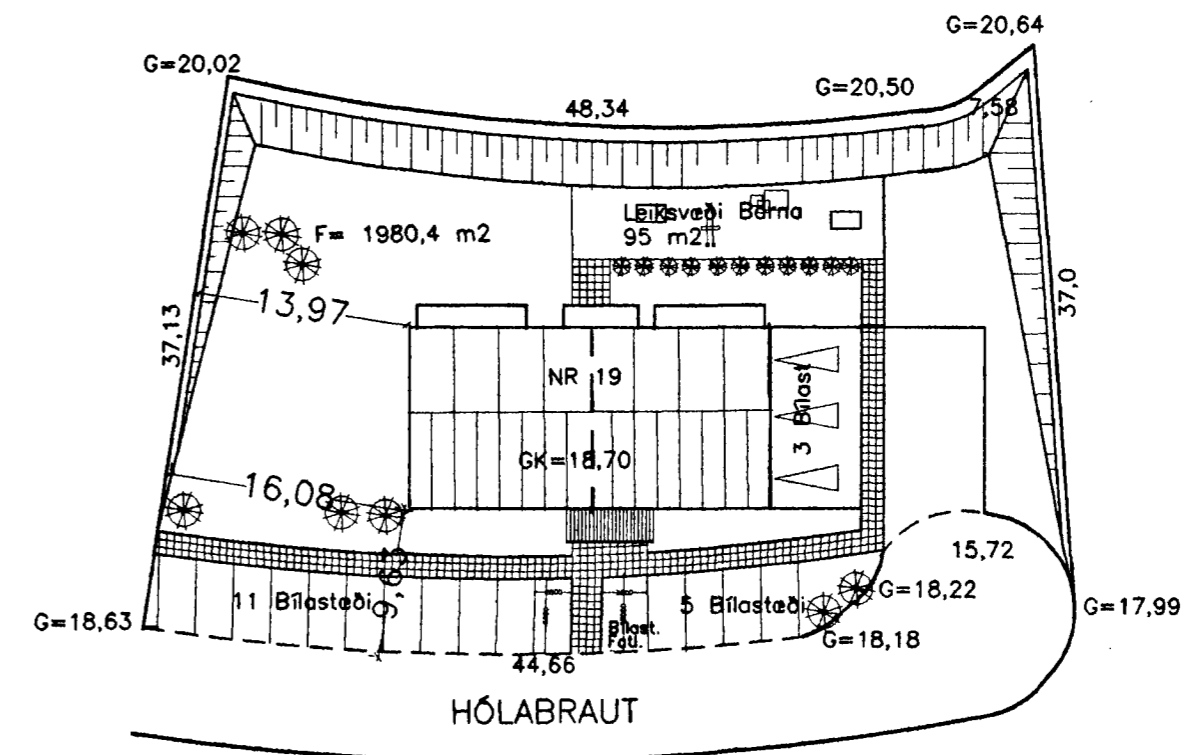

AFSTÖDUMYND m 1:500

Erlendur Árni Hjálmarsson  
byggingafráttari  
9/9/98

es

TEIKNISTOFAN Suðurlandsbraut 48 Sími 5887344 Fax 5887343	
VERKHEIT	Hólabraut 19 Snið/Afstöðum.
MÁL.	1:100/1:500 BLAD. 1
DAGS.	07.08 1998
BREYTT.	
SIGURDUR KJARTANSSON kt. 090246-2839	