

Samþykkt á fundi byggingarnefndar þann
 22 APR. 1998
 Byggingatulltrúinn í Hafnarfirði
 Erlendur Hjálmarsson

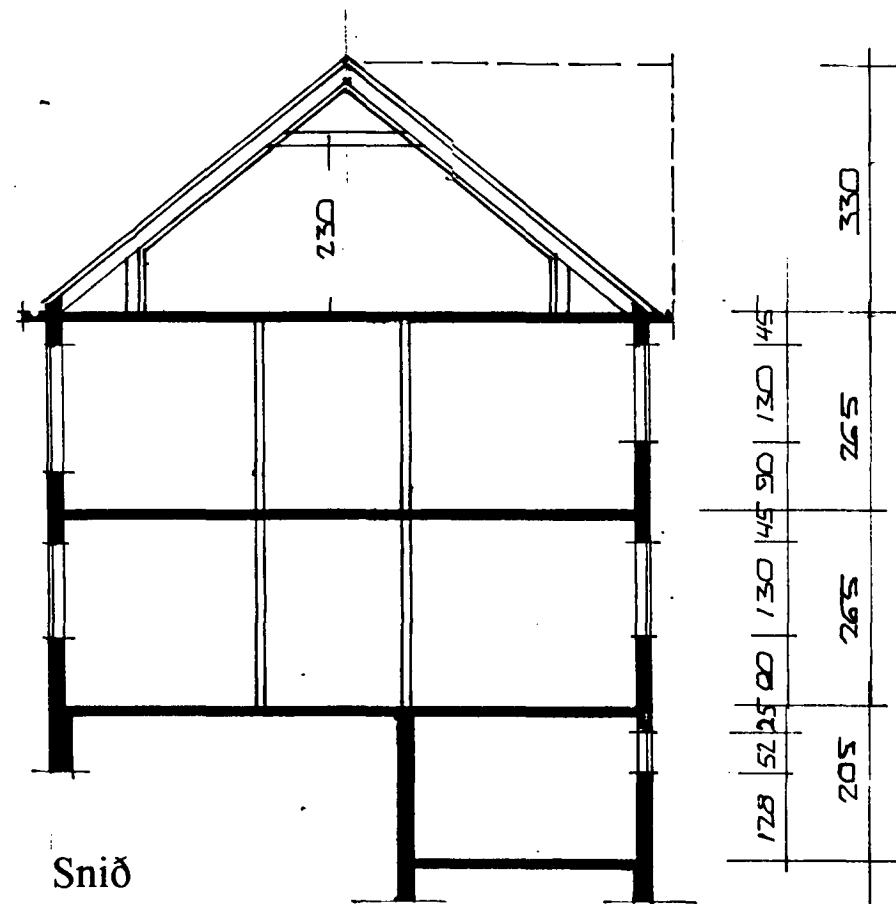

Snið

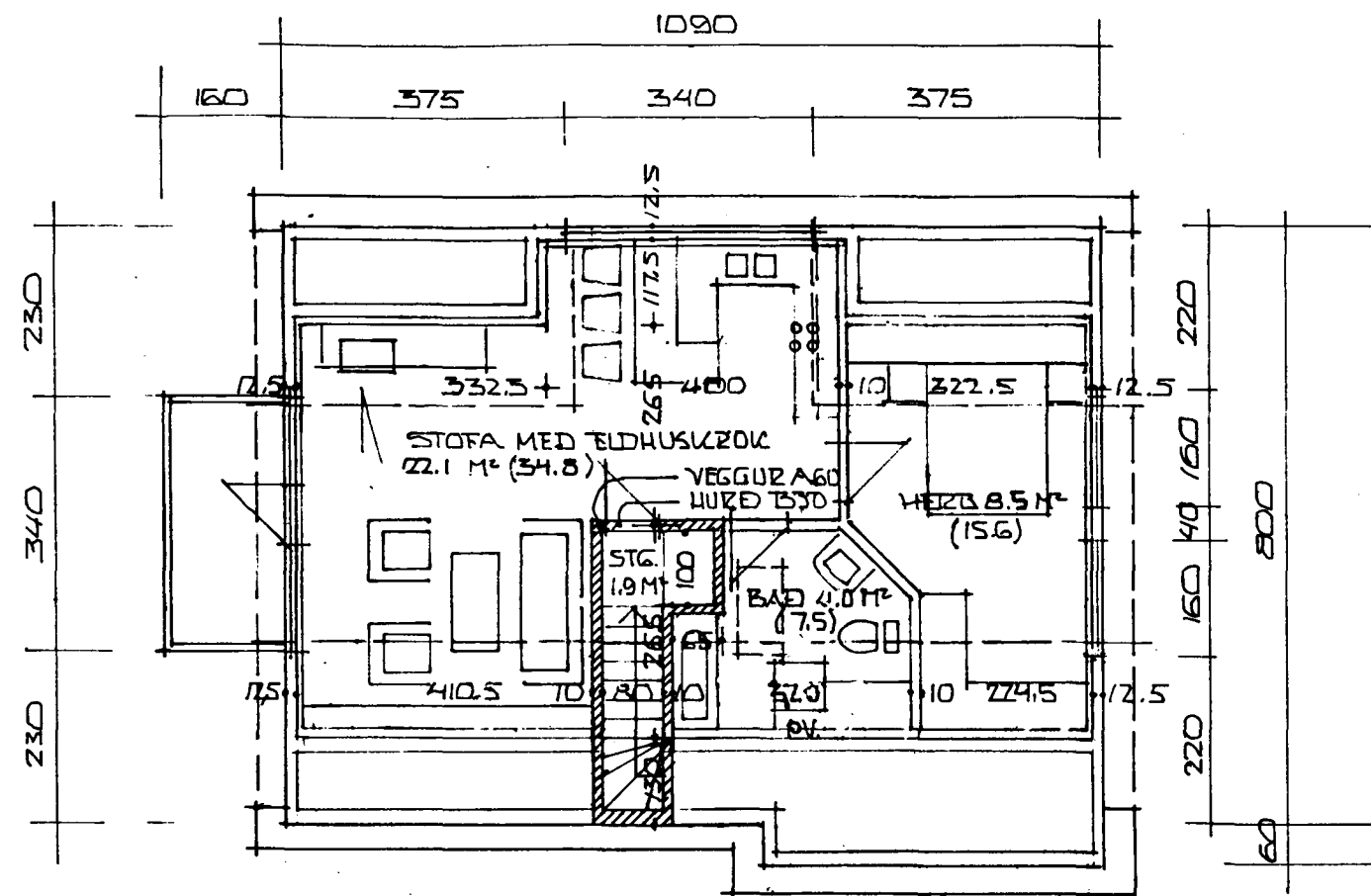

Grunnmynd rishæðar

Skýringar:

Hús þetta er byggt samkvæmt teikningu samþykktari af byggingarnefnd Hafnarfjarðar árið 1954. Húsið er úr steinsteypu, byggt á hefðbundinn hátt, útveggir múrhúðaðir að utan og einangraðir og múraðir að innan. Þak er klætt með bárujárni. Tvær íbúðir eru í húsinu og fylgir bílskur hvorri íbúð.

Hér er sótt um leyfi til að breyta þaki og innrétta litla íbúð í risi. Þakbreytingin felst í gera valmaþak að venjulegu risþaki, samkvæmt teikningu þessari, með halla í suður og norður og auk þess að stækka kvistinn á norðurhlíð þaksins. Geymsla undir tröppum við inngang myndi tilheyra risíbúðinni.

Flóttaleið úr risíbúð er um svalir út frá stofu. Svalir þessar skulu hvíla á burðarvirki úr stáli og uppfylla kröfur um brunavarnir. Veggir á stigagangi á hæð og í risi skulu vera A60 og hurðir inn í íbúðir vera B30.

Stærðir rishæðar:

	Stærðir nú	Breyting um
Flötur brúttó (loft hæð minnst 1,8 m):	42,5 m ²	+17,5 m ²
Rúmmál brúttó:	164,7 m ³	+42,0 m ³

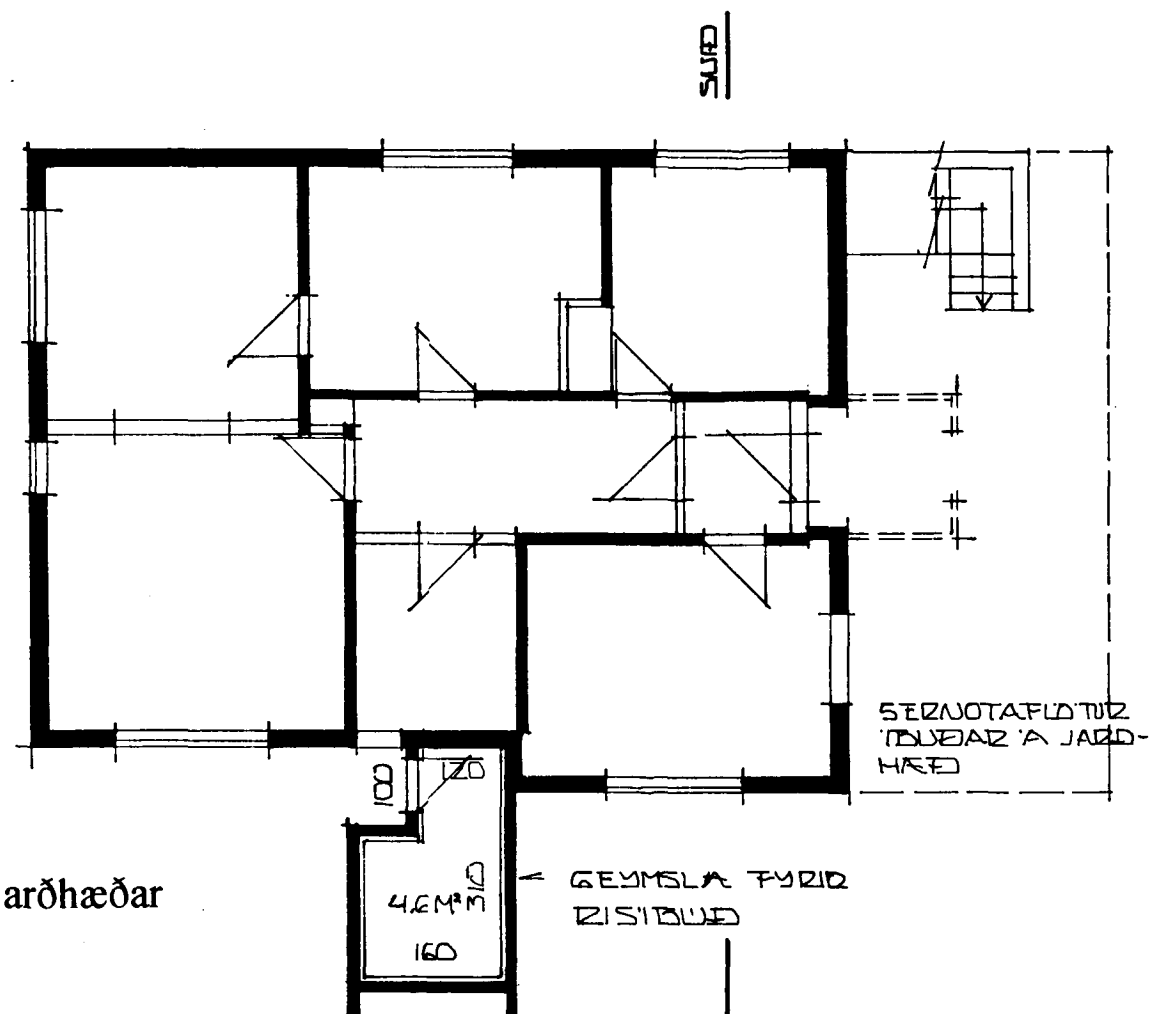

Grunnmynd jarðhæðar

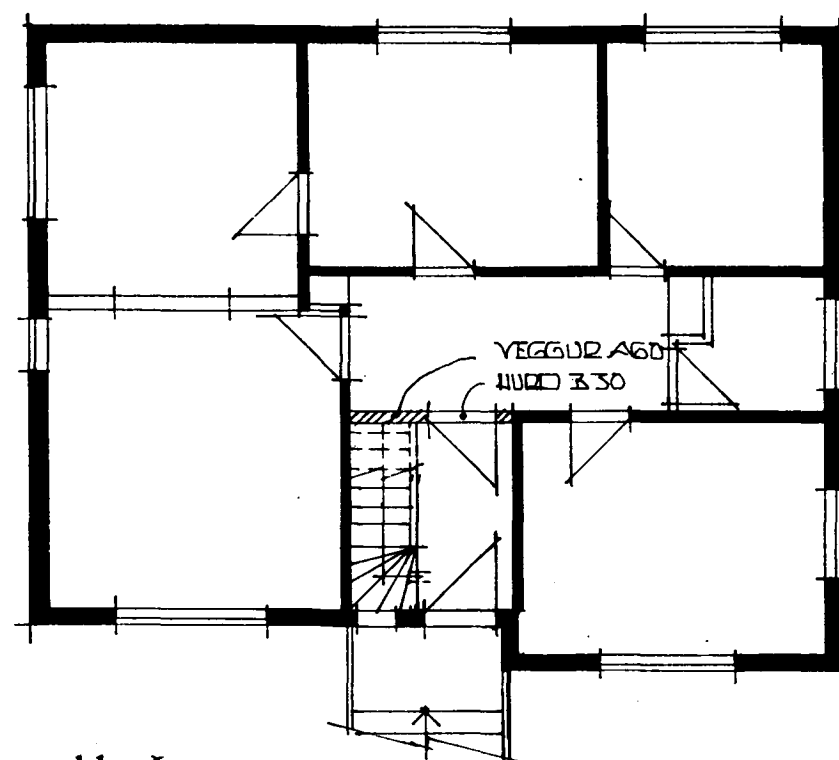

Grunnmynd hæðar

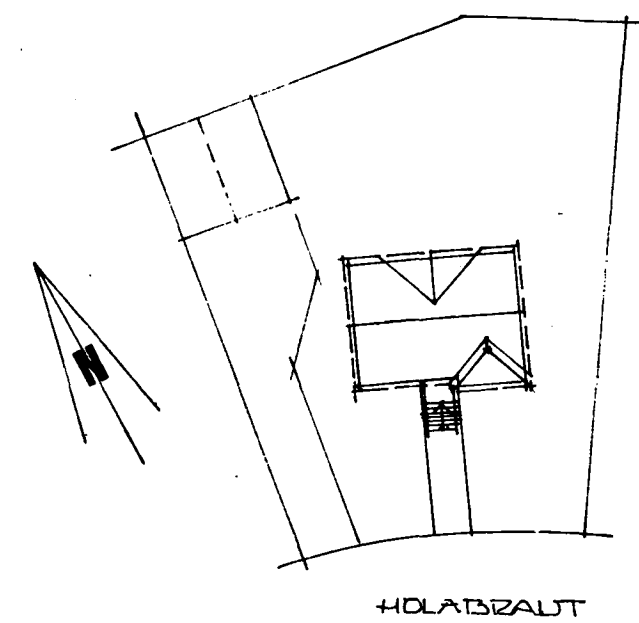

Afstöðumynd

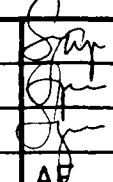
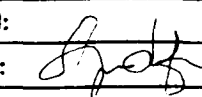
3	21.11.1997	KJALLARI SÝNDUR A SNIÐI, SAMKV. HÆL. OFL.	 Hannart	REIKN:	 VERK: Hólabraut 8, Hafnarfirði	BLAD:	101
2	14.06.1996	ÍSREYTTAR STÆRÐIR V/BREYTINGA A KVISTI		TEIKN:		EFNI: Byggingarnefndarteikning: Grunnmynd, ofl.	Mkv. 1:500/100
1	09.08.1995	STIGAUPPG. BÆYTT (VEGGJUM)		DAGS: 21.06.1995			NR:
NR:	DAGS	BREYTING	SAMP:				