

HÚS - HR. JÓHANNESAR EINARSSONAR Í LANDI SETBERGS MÁL 1:100

Þrjúþykkt, á fundi byggingarnefna.
Gæðshrepps 15/4 1970
er þá lýttvæð um að gæðagæðan-
nald meidist er þrjúþykkt
ræðst í þess þrjúþykkt
þess.
Ludvík T. Lindmúndsson
byggingarhúlltrúi

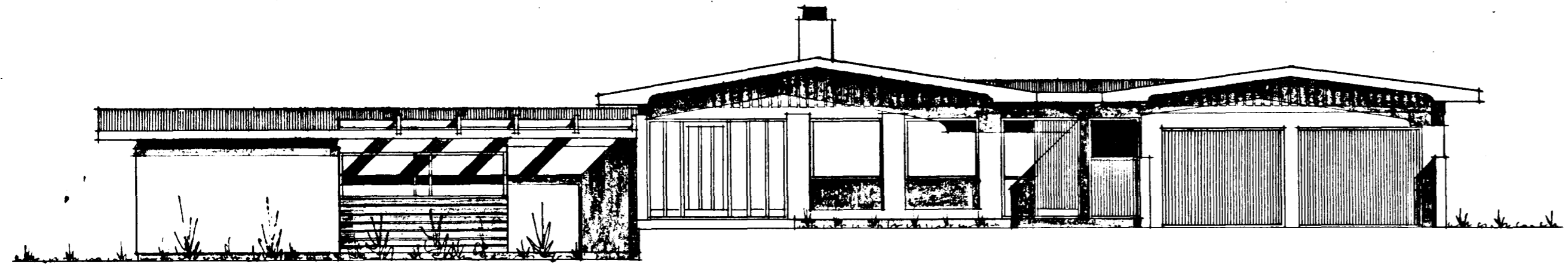

NORÐ-AUSTUR.

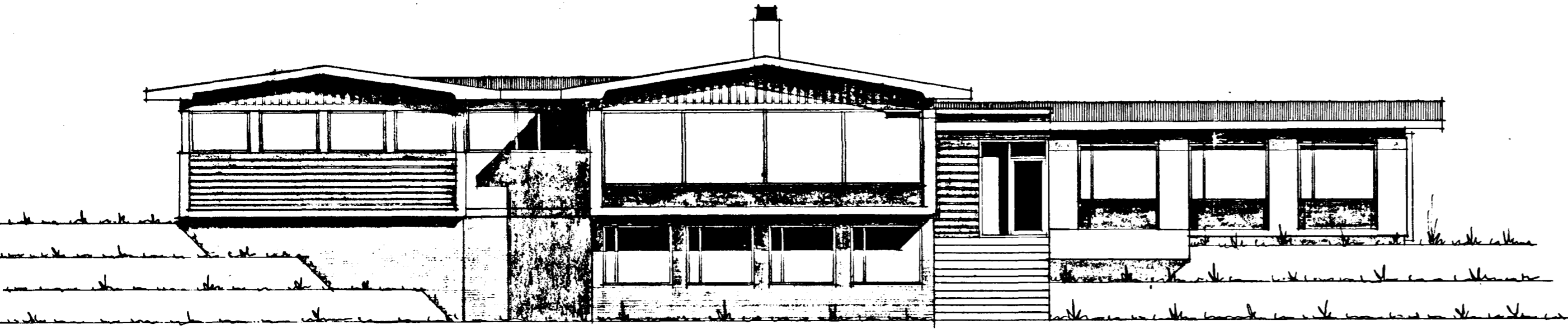

SUÐ-VESTUR.

03

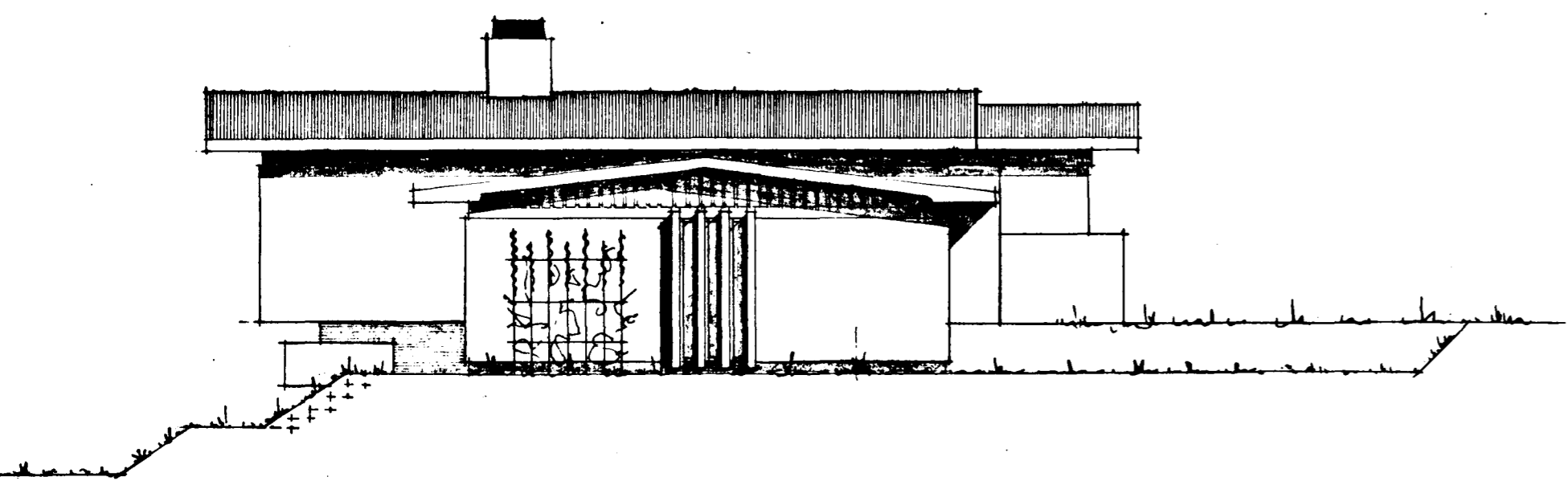

SUÐ-AUSTUR.

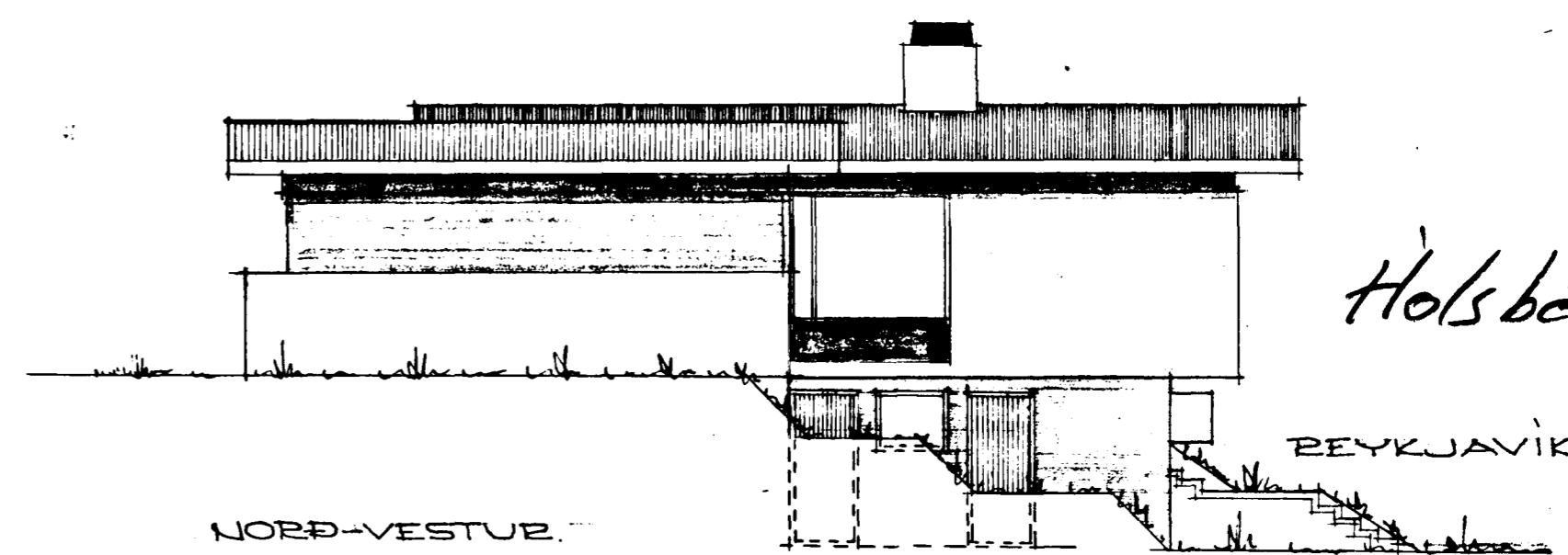

NORÐ-VESTUR.

Holsberg 13

REYKJAVÍK Í APRÍL 1970.

Þórtan Sveinsson