Samþykkt þann
23 DES. 1996
Byggingafulltrúinn í Hafnarfirði
Erlendur Hjálmarsson

Úr Gildi

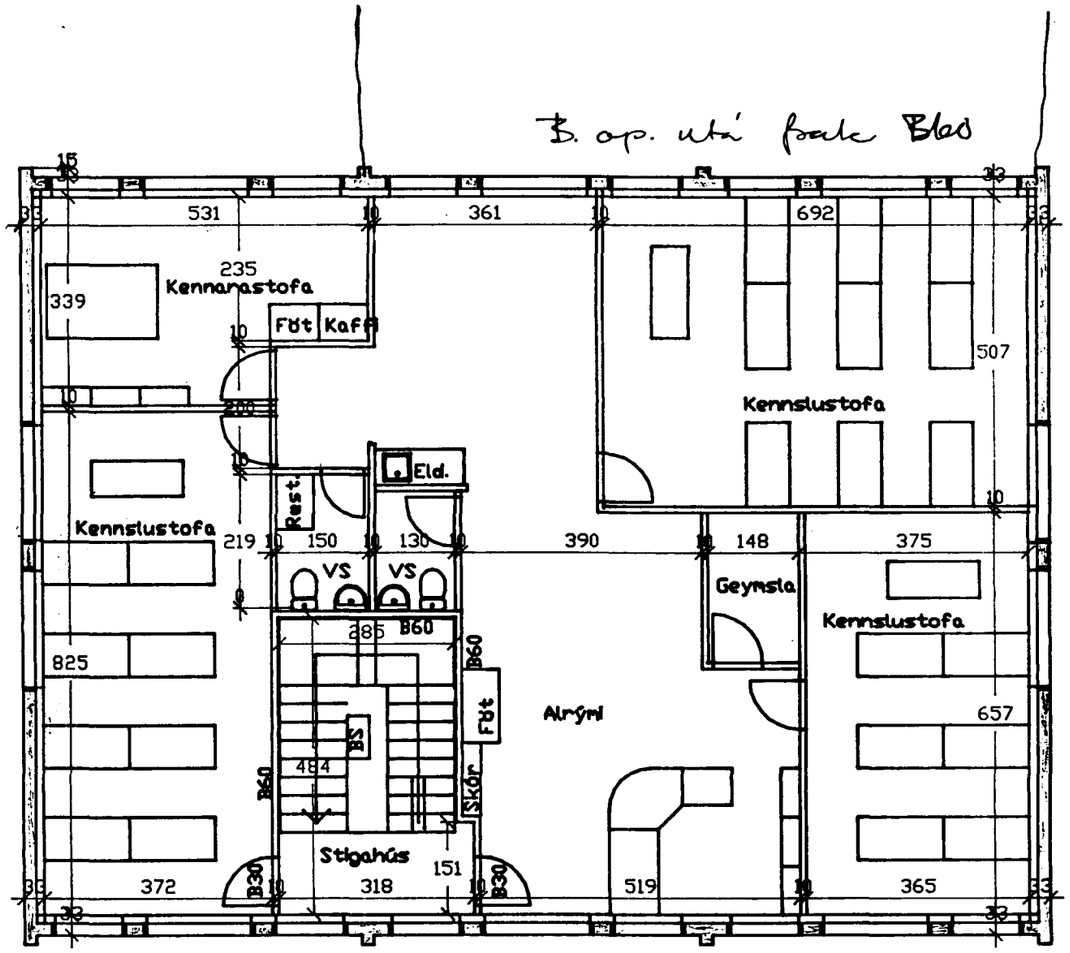

GRUNNMYND 2. HÆÐ MKV 1:100

Samþykkt sem meðfylgandi

Engar breytingar eru gerðar á burðarvirki hússins.
Engar breytingar eru gerðar á útliti hússins.
Engar breytingar eru gerðar á brunahönnun hússins, veggir að stigahúsi á efri hæð eru B60 og hurðir að stigahúsi B30. Á neðri hæð eru veggir að stigahúsi úr steinsteypu og hurðir að stigahúsi F30.
Loftræsting frá snyrtingum er upp úr þakí en frá geymslu í aðliggjandi kennslustofu og alrými.

HEILBRIGÐISEFTIRLIT
HAFNARFJARÐARSVÆÐIS
Heilsugæslustöðinni Sólvangi
Pósthólf 440 - 222 Hafnarfjörður
Sími 565 2600
11. des '96

Brunamálastofnun ríkisins
SAMÞYKKT
<50 manns
6 DEC 1996
Sbr. bréf
Guðmundur Gíslason

HÓLSHRAUN 2 HAFNARFIRÐI	MÆLIKV. 1:100
Breytt notkun efri hæð Nýi tölvu- og viðskiptaskólinn	SAMÞ. DAGSETN. 2.12.1996
RÁÐBARÐUR SF. RÁÐGJÖF OG VERKFRÆÐIÞJÓNUSTA SÍMAR: 451 2931 OG 451 2797. FAX: 451 2605 ÁGÚST ÞORGEIRSSON FVFÍ BJARNI ÞÓR EINARSSON FTFÍ	TEIKNING NR. C001