GRUNNMYND 1:100

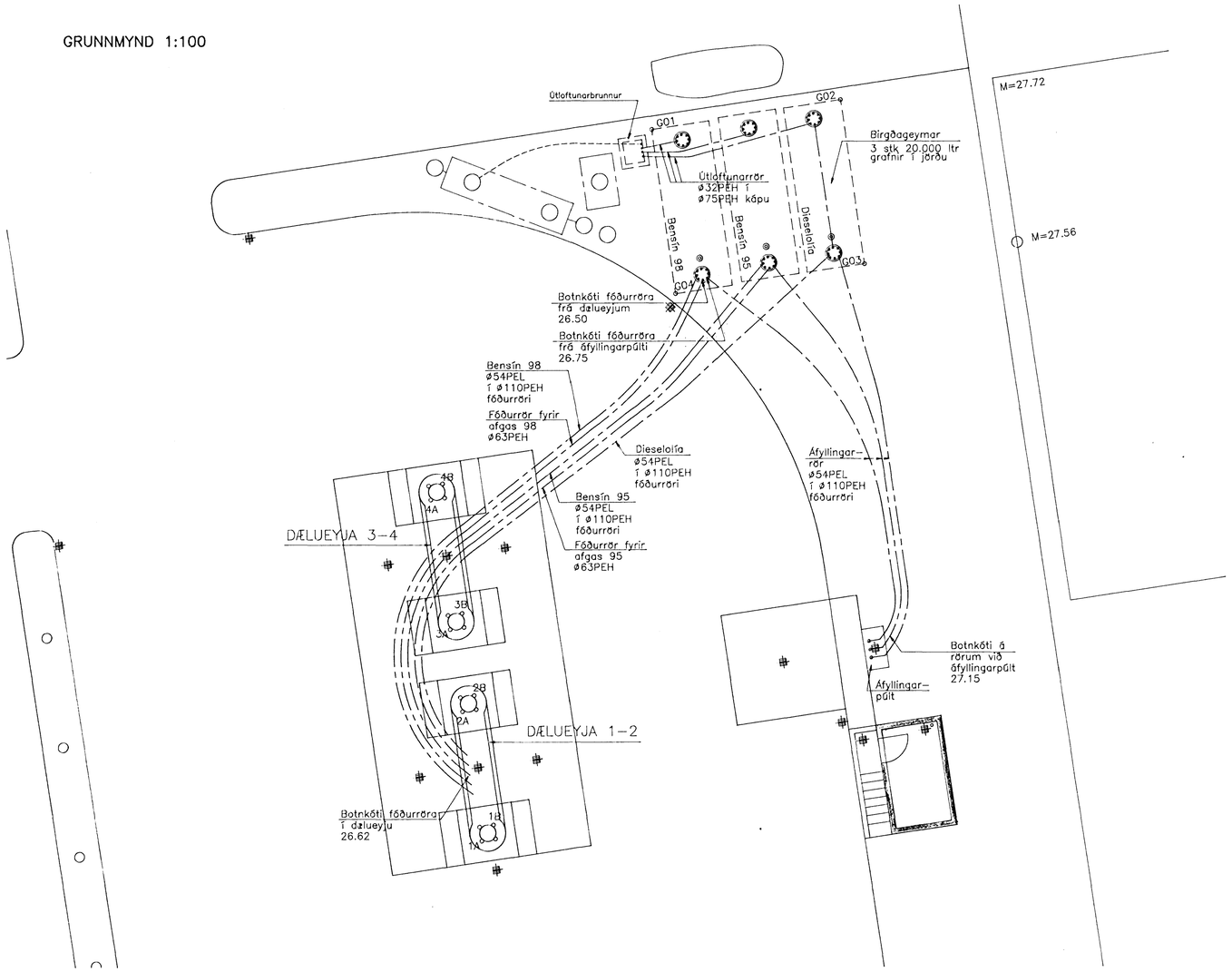

ÚTLOFTUNARBRUNNUR 1:20

1 STK

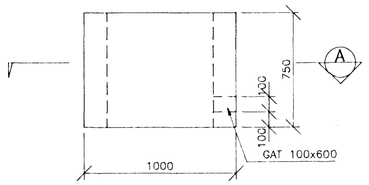

DÆLUEYJA
SNIÐ Í MIÐJA EYJU 1:20

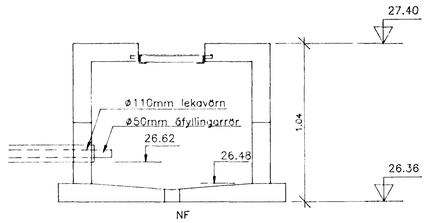

SNIÐ A 1:20

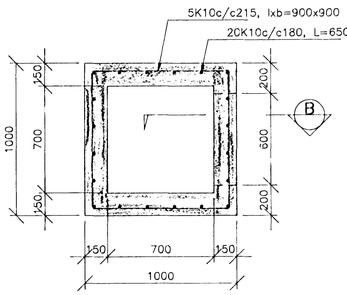

SNIÐ B 1:20

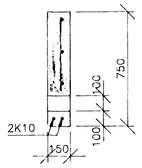

ÁFYLLINGARPÚLT 1:20

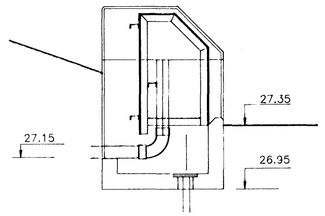

HNITASKRÁ:

PKT NR.	X-HNIT	Y-HNIT
1A	22525,465	10820,420
1B	22525,036	10821,000
2A	22526,164	10825,108
2B	22525,735	10825,688
3A	22526,606	10828,076
3B	22526,177	10828,655
4A	22527,304	10832,764
4B	22526,875	10833,343
G01	22519,256	10846,162
G02	22512,376	10847,235
G03	22511,515	10841,297
G04	22518,393	10840,224

SKÝRINGAR:

LAGNIR

Olíulagnir eru PEL rör ø54 mm merki POL 171 MITKO 54-9.8 bar SA-1-2305.
Hráefni PETEN A3522-69.
Prófun röra í framleiðslu samkvæmt sænskum staðli SS 3362 og reglugerðum SBC 153.
Framleiðandi OY WIIK & HÖGLUND AB, PL 21, 65101 VAASA, FINNLAND.
Sjá meðfylgjandi gögn frá rannsóknastofum finnska og sænska ríkisins.

Öll tengistykki skulu vera af gerð Mitko OY.

Ídráttarrör (lekavörn) eru úr 110mm PEH rörum frá Reykjalundi.
Rörin eru lögð á milli dælueyja og að olíugeymum og skulu halla a.m.k. 5 o/oo á milli dælueyja.
Rörin eru soðin saman þar sem þes þarf.
Umhverfis rörin skal vera 200 mm sandlag.

BIRGÐAGEYMAR

Allt efni og öll vinna skal vera samkvæmt byggingareglugerð.

Olíugeymar skulu vera smíðaðir samkvæmt NS-1541. Olíulagnir skulu vera samkvæmt DIN-2440. Lekavarnir utan um geyma skulu vera úr PEH olíuþolnum dúk.
Á alla geyma komi yfirfyllingsviðvörun.

Byggingafulltrúi Hafnarfjarðar
Afgreitt þann
16 JULI 1996
Sigurbjartur Halldórsson

ÁSKILIÐ, ELDRI TEIKNING ÓGILD

15/7 '96
Th. HEILBRIGÐISEFTIRLITS HAFNARFJARÐARSVÆÐIS
Heilsugæslustöðinni Sólvangi
Pósthólf 140 - 222 Hafnarfjörður
Sími 565 2600.
Páll Stefánsson

ÞVERSNIÐ Í BIRGÐAGEYMA 1:50

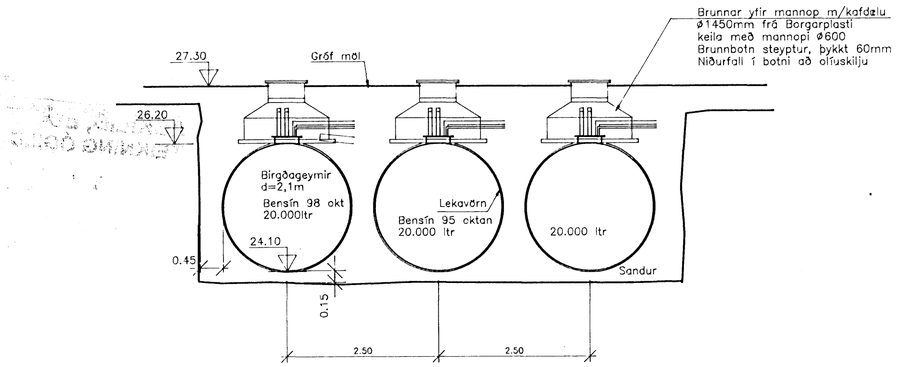

LANGSNIÐ Í OLÍUGEYMI 1:50

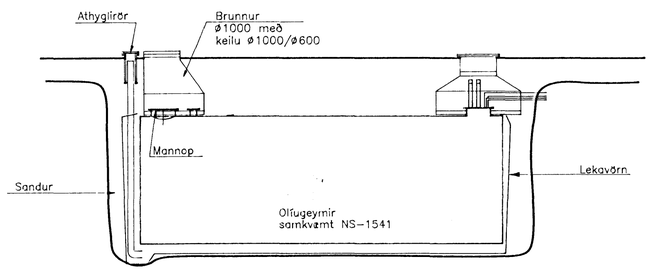

9501C.DWG/View:L02

olís
HÓLSHRAUN 1
HAFNARFIRÐI

SJÁLFSAFGREIÐSLA
BENSÍN OG GASOLÍA
OLÍULAGNIR, BIRGÐAGEYMAR

VERKFRÆÐISTOFA STEFÁNS & BJÖRNS
BÆJARHRAUNI 20 • 220 HAFNARFJÖRÐUR
SÍMI 565-1340 • FAX 565-1341
Netfang: vsb@centrum.is, kt.610188-1419

Br. B: 10.07.96: Mannvirki farast frá lóðarm.			
Hannað: SV	Teiknað: SV	Yfirfarið:	
Mál: 1:100	Samþykkt:		
Dags: 24.06.96	Nr: 9501-L02-B		