

Frærennislagnir í grunnri ; Vesturhluti.  
Grunnmynd lagna ; M 1:50.

Frærennislagnir sja  
 Blað nr. VVS-9101

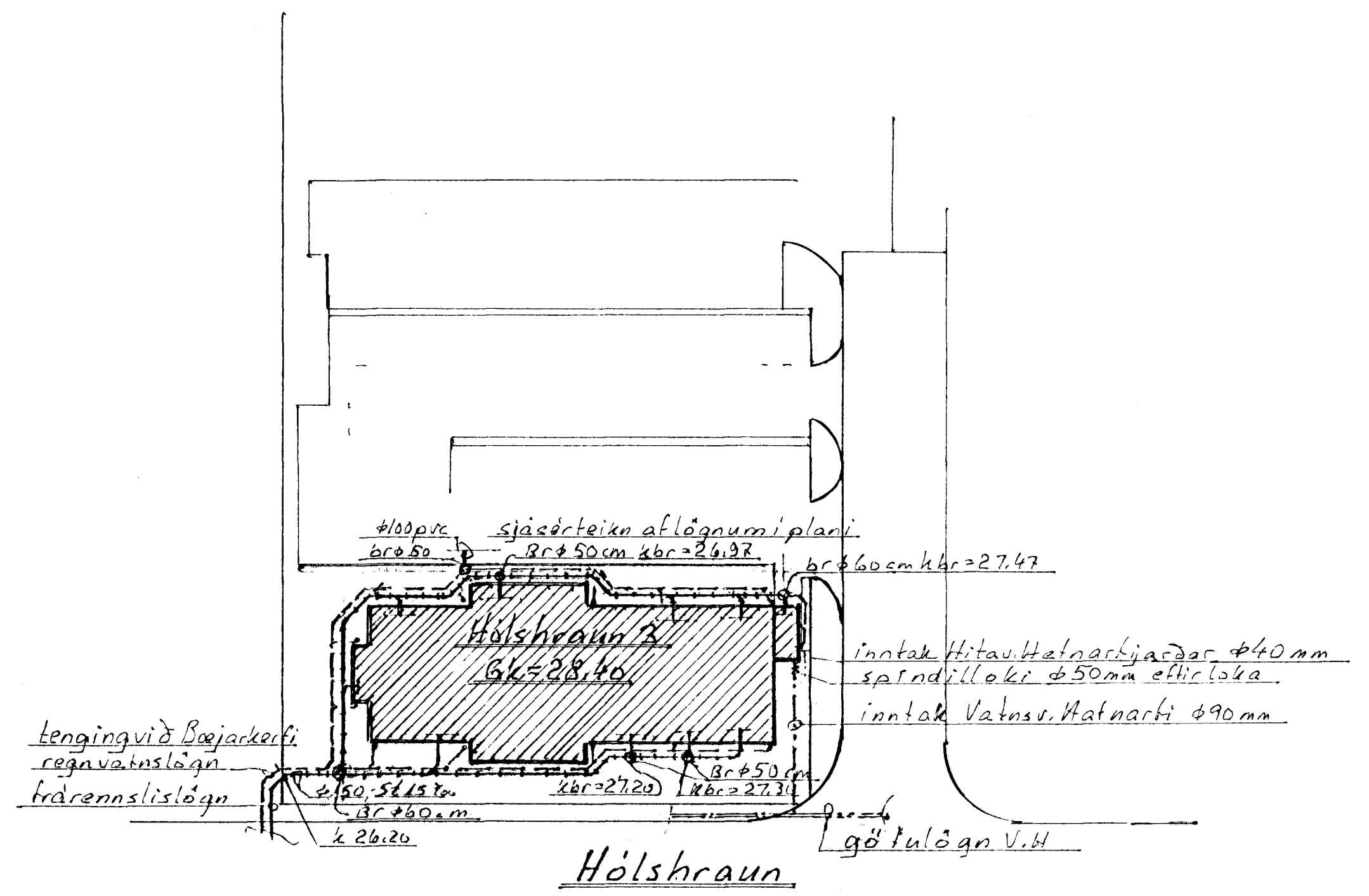

Afstöðumynd tenginga M 1:500.

Skýringar:  
 Lagnir í gólfi séu plaströr PVC af víðurk. gerð og leggist með minnst 20‰ halla. Tenging plaströra sé með þar til gerðum þéttingum. Plaströr skal leggja í sandlag á fyllingu og skal þess gætt að lögnin sé bein og hvíli á belgunum. Lögn skal síðan hylja með sandlagi og fyllingu. Grunn má ekki litra yfir frærennislögnum. Plaströr utan húss skal leggja í sandlag á fyllingu og sé minnsti halli þeirra 15‰. Regnvatnslagn skal lögð í gróft sandlag og sé minnsti halli þeirra 10‰. Steinrör utan húss séu tengd með þóttuðum tjóruhamp og steyp t. lering eða með þar til gerðum þéttingum.

Teikn. endursk. og breytl. 28/12 '91	
" " " " 27/1 1992	
Hólshraun 3 Hafnarfirði 11	
Frærennislagnir í grunnri	
Grunnmynd lagna í vesturhluta o.fl.	
Blað nr. VVS-9102	M 1:50 1:500
Aki des. 1991	Ólafur Ágústsson M.V.E.