

Frærennslislagir í grunnni í Vesturhluti.
Grunnmynd lagna ; M 1:50.

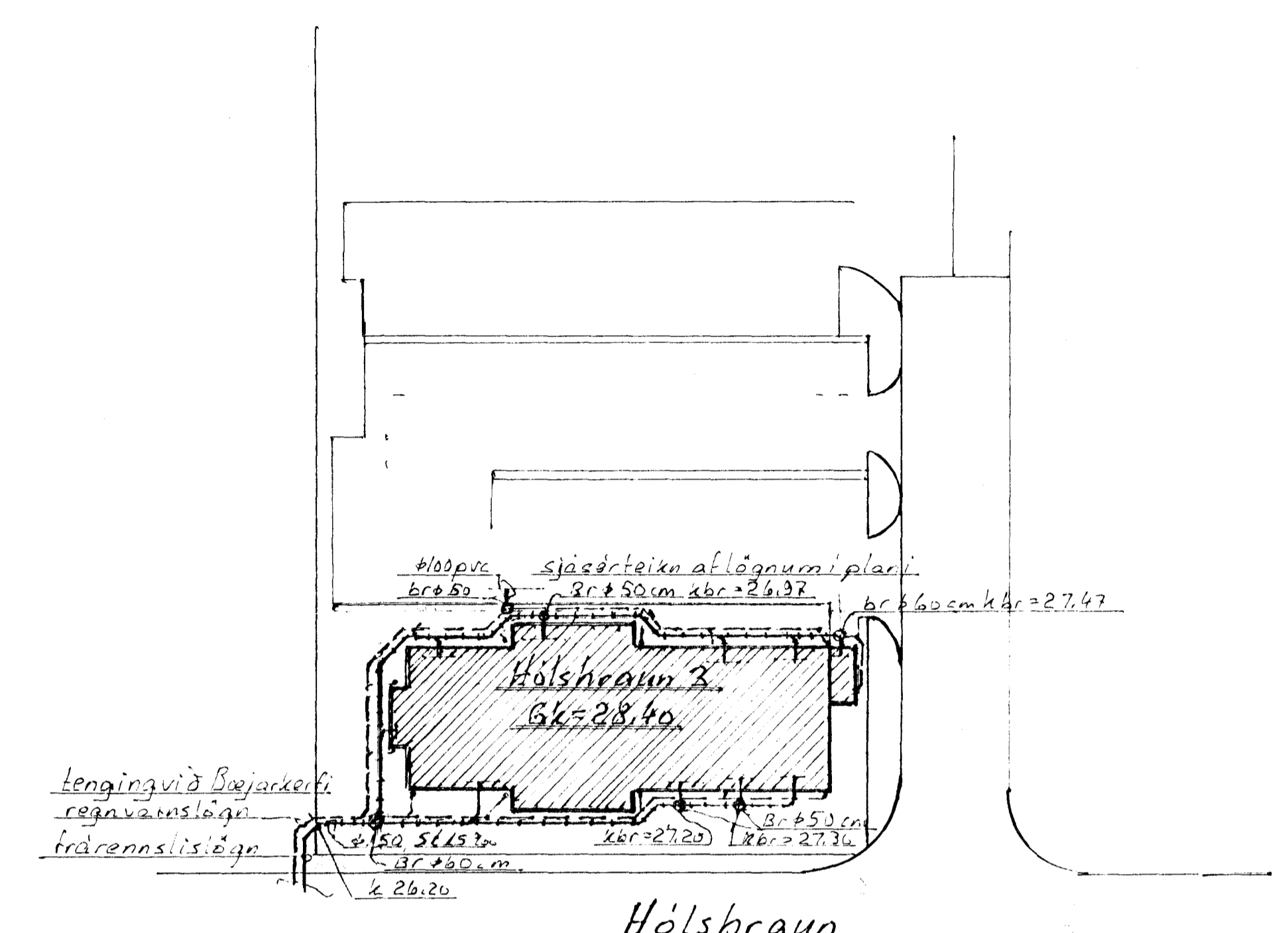

Afstöðumynd tenginga M 1:500.

Skýringar:

Lagnir í gólfi séu plaströr PVC af viðurk. gerð og leggjast með minnst 20‰ halla. Tenging plaströra sé með þar til gerðum þéttingum. Plaströr skal leggja í sandlag á fyllingu og skal þess gætt að lögnin sé bein og hvíli á belgnum. Lögn skal síðan hylja með sandlagi og fyllingu. Grunn má ekki hitra yfir frærennslislagnum. Plaströr utan húss skal leggja í sandlag á fyllingu og sé minnsti halli þeirra 15‰. Regnvatnslagn skal lögð í gróft sandlag og sé minnsti halli þeirra 10‰. Steinrör utan húss séu tengd með þóttuðum fjöruhampi og steypt í teting eða með þar til gerðum þéttingum.

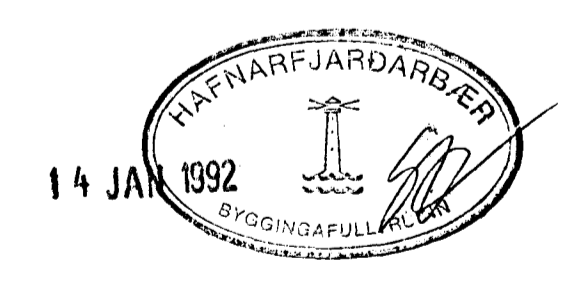

Tekn. endursk. og breyt. 28/12 '91 B.Þ.

Hólshraun 3 Hafnartirði	
Frærennslislagir í grunnni	
Grunnmynd lagna í Vesturhluta o.fl.	
Blað nr. VVS-9102	M 1:50 1:500
Ákt. des. 1991	Þógu Þórunn M.V.L.