

Samþykkt þann
04 MARS 1998
Byggingatulltrúinn í Hafnarfirði
Erlendur Hjálmarsson

Byggingarlýsing / verklýsing:
Litr skv. byggingastilmáttum.
Húsið er staðsteypt á hefubundinn hátt með stálklæddu þaki.
Undirstöður og botnplata eru staðsteyptar á þjappaðri hraunfyllingu og eða á klöpp.
Útveggir staðsteyptir 18 sm. einangrun 100 mm. múrhúð 2 sm.
Gólfplata 2. hæðar 16 - 18 sm staðsteypt, ilögn 4 sm.
Þak, timbursperrur heikklæddar með 25*150 mm börvið, þakpappa og þakstáli.
Þakeinangrun 200 mm (steinull).
LR. tákna loftræstingu.

Skýringar vegna eldvarna:

BO. tákna björgunarp, samkv. reglugerð um brunavarnir og brunamál.
tákna rýmingarleið, samkv. reglugerð um brunavarnir og brunamál.
Reykskynjari, staðsetjst samkvæmt teikningu.

Sérstakar skýringar vegna einangrunar:
Botnplata er einangruð með 75 mm einangrunarplasti, veggir sökkia eru einangraðir 50 sm niður fyrir plötu með 75 mm einangrunarplasti.
Útveggir eru einangraðir með 100 mm einangrunarplasti.
Þak er einangrað með 200 mm steinullareinangrun.
Steypt plata bilgeymslu 50 mm einangrunarplast reðan á plötu.
Í gluggum er tvöfallt einangrunargler (12 mm loftbil í föstum gluggum en 9 mm loftbil í opnalegum gluggafögum og hurðum).
Að öðru leiti skal miða við að kólnunartölur einstakra byggingahluta séu í samræmi við Íst-66.

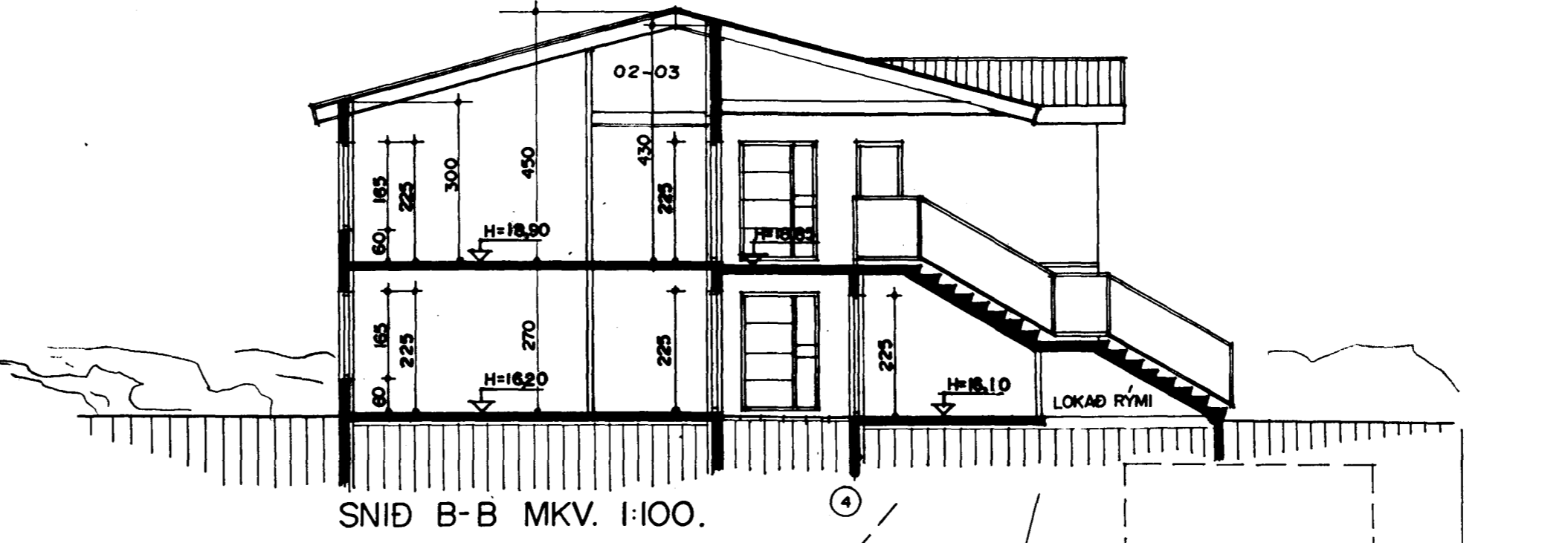
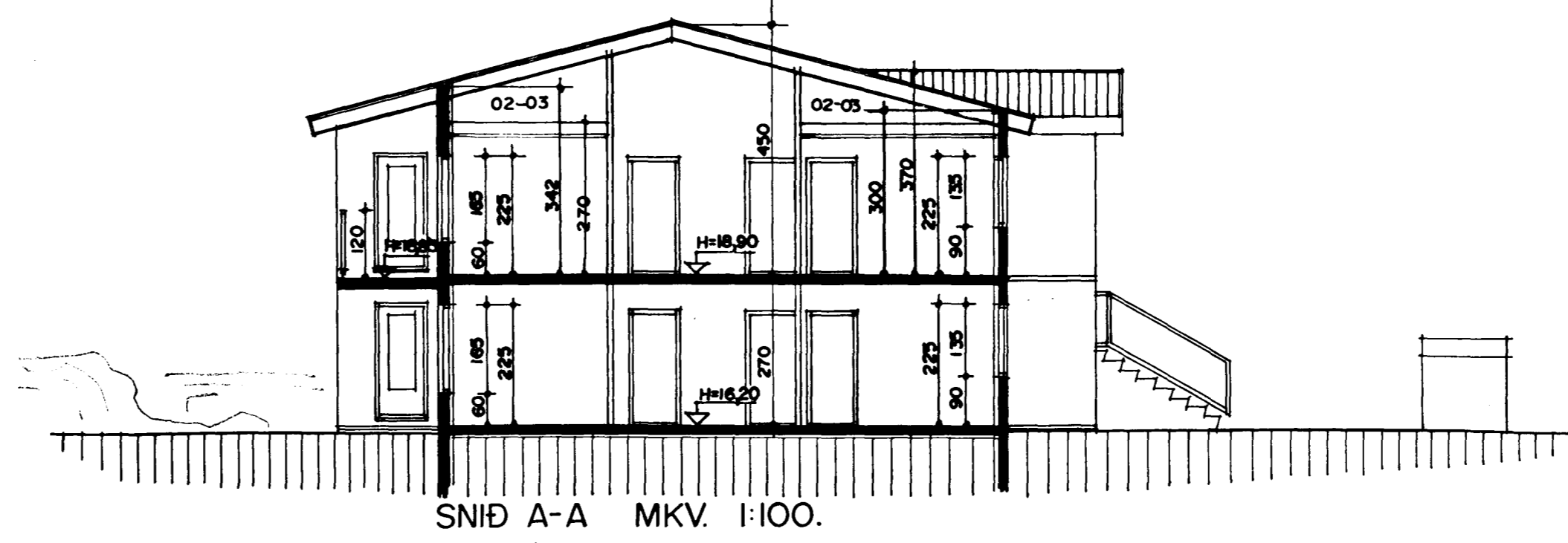

tifftopdf - www.rubissoftware.com - Demo Version

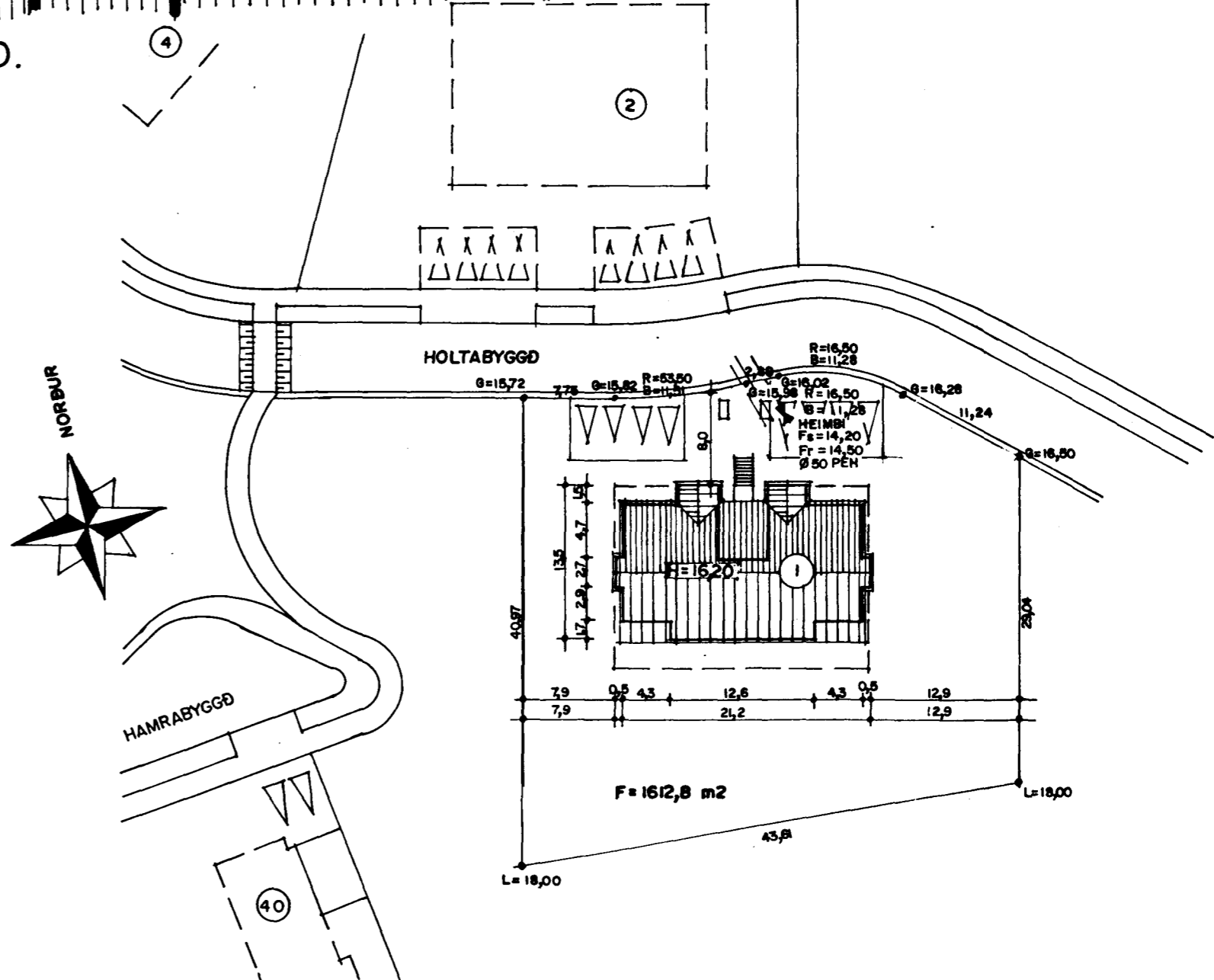

Skýringartölur: HOLTABYGGÐ 1, Hafnarfirði		Skýringartölur: Fróðvör Sigurðsson																
Landsnúmer: 179053		Kennitala: 200724-2249																
Matahlutanúmer: 01		Dags: 09.02.1998																
Uppskipting og lýsing																		
D0	D1	D2	D3	D4	D5	D6	D7	D8	D9	D10a	D10b	D11	D12	D13	D14	D15	D16	D17
Lögn	Rými	Höfnun	Höfnun	Eignar	Stærð	Stærð	Stærð	Stærð	Stærð	Stærð	Stærð	Stærð	Stærð	Stærð	Stærð	Stærð	Stærð	Stærð
					m²	m²	m²	m²	m²	m²	m²	m²	m²	m²	m²	m²	m²	m²
		Matahluti			465,8	0,0	0,0	0,0	465,8	75,1		1.540,9	400,4	450,8				1.161,0
		Boði										47,2						
	01	1. hæð			236,0	0,0	0,0	0,0	236,0	1,3		634,7	202,4	229,8				834,8
A	0101	Íbúð	N	0101	114,9				114,9		2,70	310,2	99,0	114,9				267,3
A	0102	Íbúð	N	0102	114,9				114,9		2,70	310,2	99,0	114,9				267,3
A	0103	Inntakabíli	T	X	6,2			1,3	6,2		1,38	2,72	14,3	4,4				
B	0104	Verönd	N	0101	17,2				17,2		0,00	0,00	0,0					0,0
B	0105	Verönd	N	0102	17,2				17,2		0,00	0,00	0,0					0,0
B	0106	Anddyrastétt	U	X	28,2				28,2									
	02	2. hæð			229,8	0,0	0,0	0,0	229,8	73,8		868,0	196,0	229,8				826,4
A	0201	Íbúð	N	0201	114,9				114,9		2,70	4,50	365,0	99,0	114,9	3,09		305,9
A	0202	Íbúð	N	0202	114,9				114,9		2,70	4,50	365,0	99,0	114,9	3,09		305,9
A	0203	Þvöln	V	X						73,8	0,30	1,90	156,0					
C	0204	Þvöln	S	0201	7,3				7,3									7,3
C	0205	Þvöln	S	0202	7,3				7,3									7,3
C	0206	Útrúppur	U	X	22,3				22,3									

Athugasemdir:
Við útreikning netflata er miðað við að þykki útvegga með einangrun sé 1,26 m.
Sarnelgheit hlakent er í höfnu og er mælingin í inntakalefnum 0103.
Sér ranngræmstær eru fyrir hverja íbúð og inntakalefnum og þær eru mældir og skilvæðar.
Dreimflúr ranngræmstær eru inni í hverri íbúð.
Inntakalefnum 0103 er sarnelgheit og kaldevelinntak.

AFSTÖÐMYND MKV. 1:500.

BREYTT Í FEBRÚAR 1998.

3/398/mb