



Samþykkt þann

05 FEB. 1999

Byggingafulltrúinn í Hafnarfirði
Erlendur Hjálmarsson

4	15. 01. 99	sameiginleg geymsla / stigapall	
3	19. 10. 98	eignahlutar / málsetning	
2	08. 08. 98	sorp, útteggjaeðl., málssetning	
1	14. 10. 97	lód, texti & málsetningar	
Viðir	Dags	Efni breytinga	Viðfarð

Byggingartýsing.

Byggingin stendur á hefðbundnum steinsteypum sókkli. Botnplata er járnþent með ásteypu / lögnum. Útveggir eru úr Permaform einingum, áttstrendum PVC-hólkum fylltum með jámbentri steinsteypu og einangrað að innan. Loftunarbíl er næst burðarveggjum, þar fyrir innan er timburgrind með einangrun og rakarvarnalagi, síðan lagnagrind klædd gipsplötum.

Milligólf/plata er úr Filegran-jámbentri steinsteypu. Milliveggir eru úr gipsi. Gluggar og hurðir eru úr timbri með tvöföldu einangrunargler.

Pakvirki er kraftsperrur með hefðbundinni bárujármsklæðningu. Klæðning þaks að innan er í flokki 1. Frágangur pípu- og raflagna er með hefðbundnum hætti.

Svalir eru léttbyggðar úr timbri, burðarvirki svala er minnst B30. Uppgangur á aðra hæð er úr timbri með stálfrepum. Svalargangur og tengibygging eru úr timbri. Trévirki svalagangur verður klætt að neðan og á hlöðum sem snúa að húsveggjum með klæðningu í flokki 1. Pak á úttegyslum er lagt PVC dúk eða tjörupappa.

Frágangur og uppbygging sorpgeymslna verður F30 (E130). Frágangur gafflugga við hæðarskil og við loft 2. hæðar verður A60 (REI60). Sérteikningar verða lagðar fyrir Brunamálastofnun til samþykktar. Eldvarnir að öðru leiti fara eftir fyrirætlum viðkomandi eldvarnartíðils.

HOLTABYGGÐ 2 "byggðin í hrauninu" Hvaleyrarhrauni Hafnarfirði

Verkþáttur	Aðalteikningar	
Viðir	4	Mælikvarði 1 : 100
Byggingartíðil	Fjórbylishús	Dagsetning 15. sept. 1997
Teiknað	HI / PK	Yfirfarð
Arkitekt	Pálmar Kristmundsson arkitekt FAI PK-hönnun sf • kt. 691195-2369 Ingólfsstraeti 1 a • 101 Reykjavík sími 551 8050 • fax 551 8077	
Efni teikningar	Plan Nr.	

Grunnmynd neðri hæðar 9702

Pálmar Kristmundsson

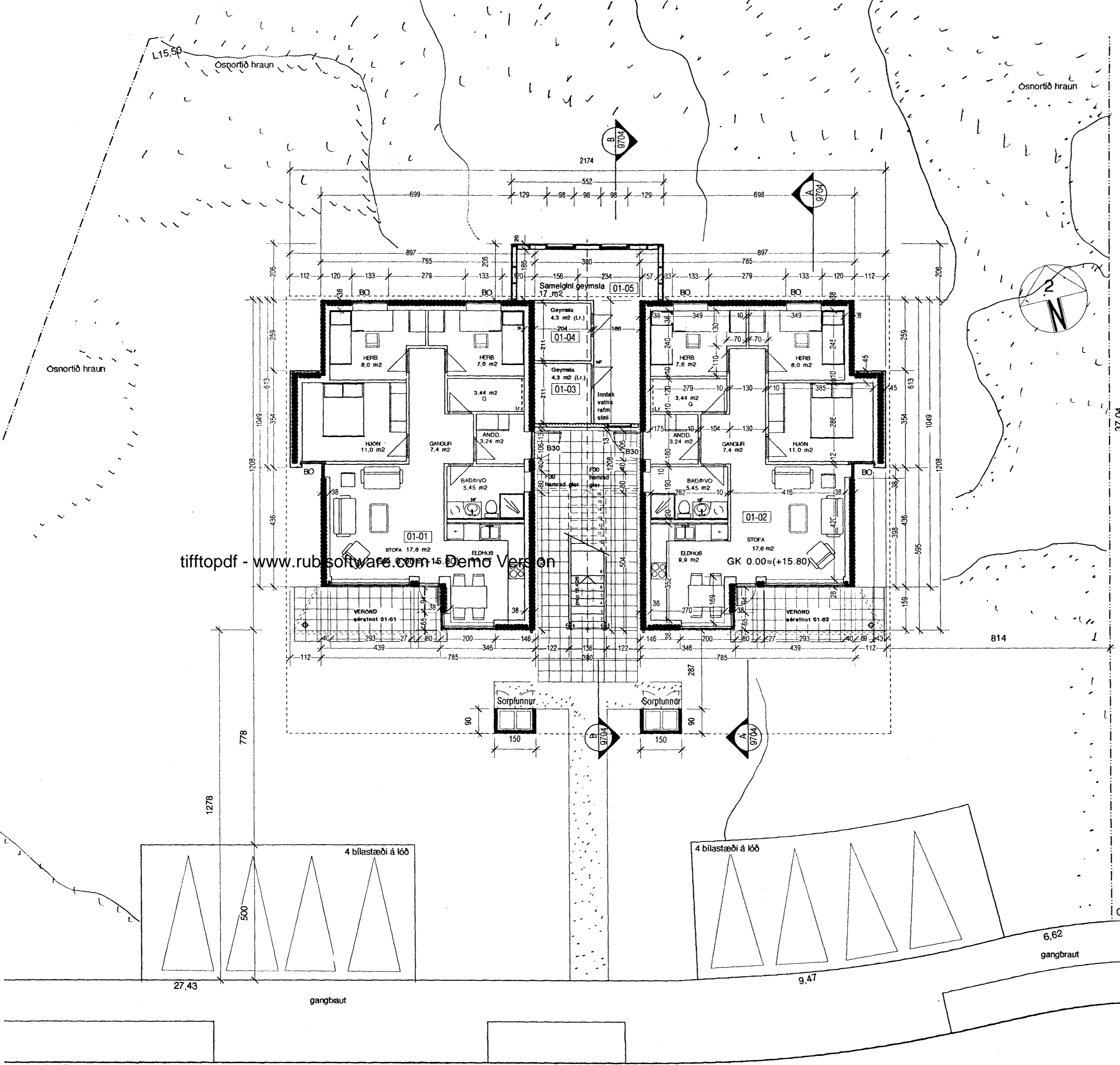

Lód 1430 m2
GK=15,80
HEIMB7
Fs:14.20
Fr:14.50