

Byggingarfulltrúi
samþykktir erindia.

9. ÁR 2004

Best staft á að myndir þessu eru ekki verk,
því eru staft á þessum myndum og staft á þessum myndum
inn og staft á þessum myndum og staft á þessum myndum
Byggingarfulltrúi / Hraunfirði
F. H. Kristjánsson

- 6 07.05.04 íbúð 01-02 Sturtu br. í baðker
- 5 20.11.98 90sm pallur í útitróppu
- 4 19.10.98 eignarhlutar

3.	07.09.98	Málsetning hús nr. 3	
2	8.8.98	sorpgg., útvæggaein., málsetn.	
1	14.10.97	lód, texti & málsetningar	
Visir	Dagur	Ein-breyting	Yfirlit

Byggingarlýsing.

Byggingin stendur á hefðbundnum steinsteyptum sökkli. Botnplata er járnþent með ásteypu / flögn. Útvæggir eru úr Permaform einingum, áttstrendum PVC-hólkum fylltum með járnþenti steinsteypu og einangrað að innan. Loftunarbíl er næst burðarveggjum, þar fyrir innan er timburgrind með einangrun og rakarvarnalagi, síðan lagnagrind klædd gipsplötum.

Milligólf/plata er úr Filegran-járnþenti steinsteypu. Milliveggir eru úr gipsi. Gluggar og hurðir eru úr timri með tvöföldu einangrunargleri.

Pakvirki er kraftsperrur með hefðbundinni bárujárnslakæðningu. Klæðning þaks að innan er í flokki 1. Frágangur pípu- og rallaagna er með hefðbundnum hætti.

Svalir eru léttbyggðar úr timri, burðarvirki svala er minnst B30. Uppgangur á aðra hæð er úr timni með stálþrepum. Svalargangur og tengibygging eru úr timri. Trévirki svalagangs verður klætt að neðan og á hlöðum sem snúa að húsveggjum með klæðningu í flokki 1. Þak á útigeymslum er lagt PVC dúk eða tjörupappa.

Frágangur og uppbygging sorpgeymslna verður F30 (EI30). Frágangur gafflugga við hæðarskil og við loft 2. hæðar verður A60 (REI60). Sérteikningar verða lagðar fyrir Brunamálastofnun til samþykktar. Eldvarnir að öðru leiti fara eftir fyrirmælum viðkomandi eldvarnartíðis.

Samþykki eigenda:

HOLTABYGGÐ 3 Hvaleyrahrauni Hafnarfirði	
Verkþáttur	Byggingarnefndarteikningar
6	Mælikvæði 1 : 100
Byggingarhluti	Dagsetning 15. ágúst 1997
Teiknad	Yfirlit
Arkitekt	Pálmar Kristmundsson arkitekt FAÍ PK-hönnun sf • kt. 691195-2369 Ingólfsstraeti 1 a • 101 Reykjavík sími 551 8050 • fax 551 8077
Efni teikningar	Nr.
Grunnmynd neðri hæðar 9702	

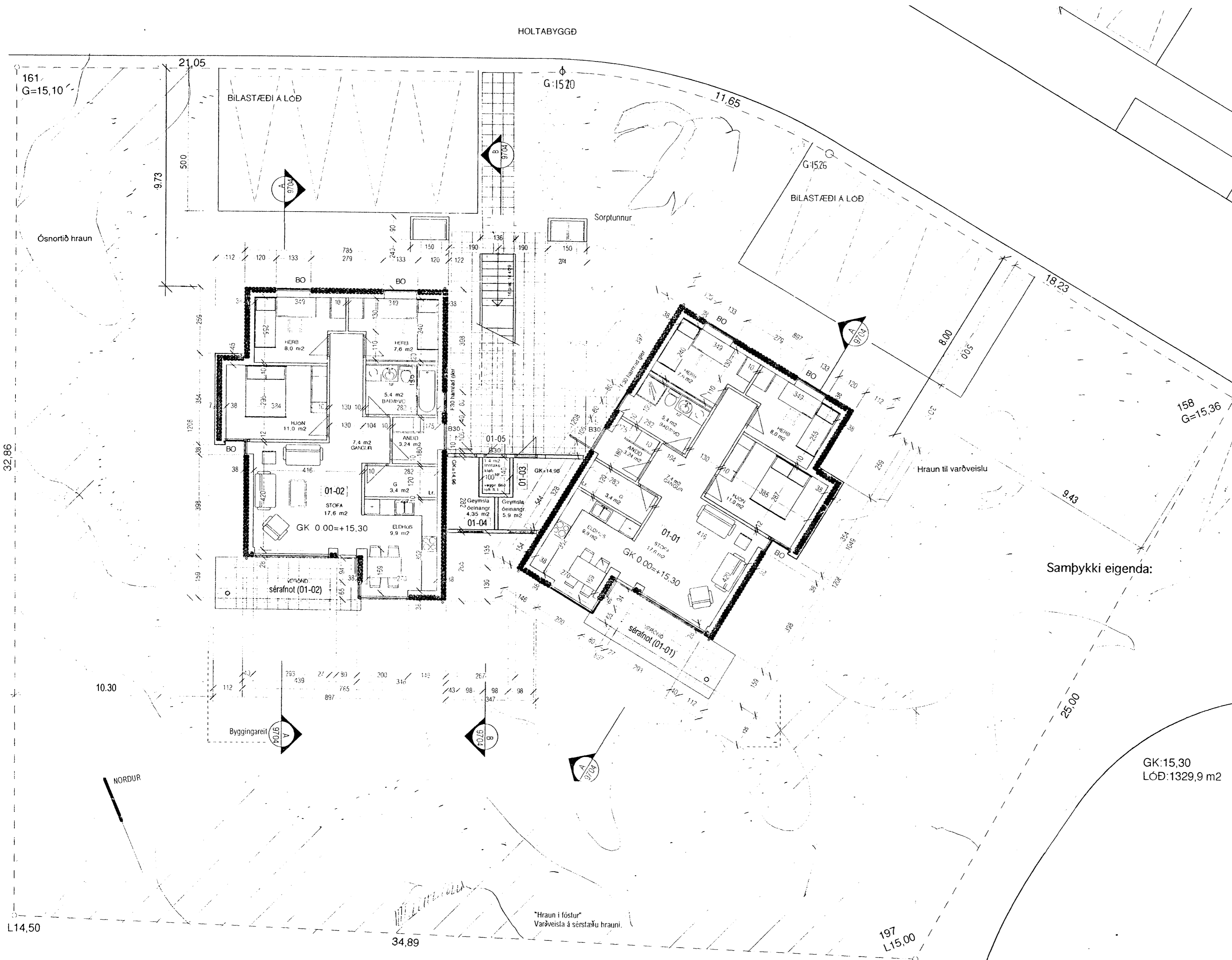

NORDUR

"Hraun í föstur"
Varðveista á sérstæðu hrauni.

GK:15,30
LÓÐ:1329,9 m²