

Byggingarfulltrúi
Samþykktir erindið.
6. NOV. 2004
Bent skal á að samþykkt þessi verður ekki virk, þrátt fyrir eftirlit með, samráð og þátttöku byggingarfulltrúans í Hafnarfirði.
Byggingarfulltrúi í Hafnarfirði
Elin K. 20.11.98

161
G=15,10

32,86

L14,50

HOLTABYGGÐ

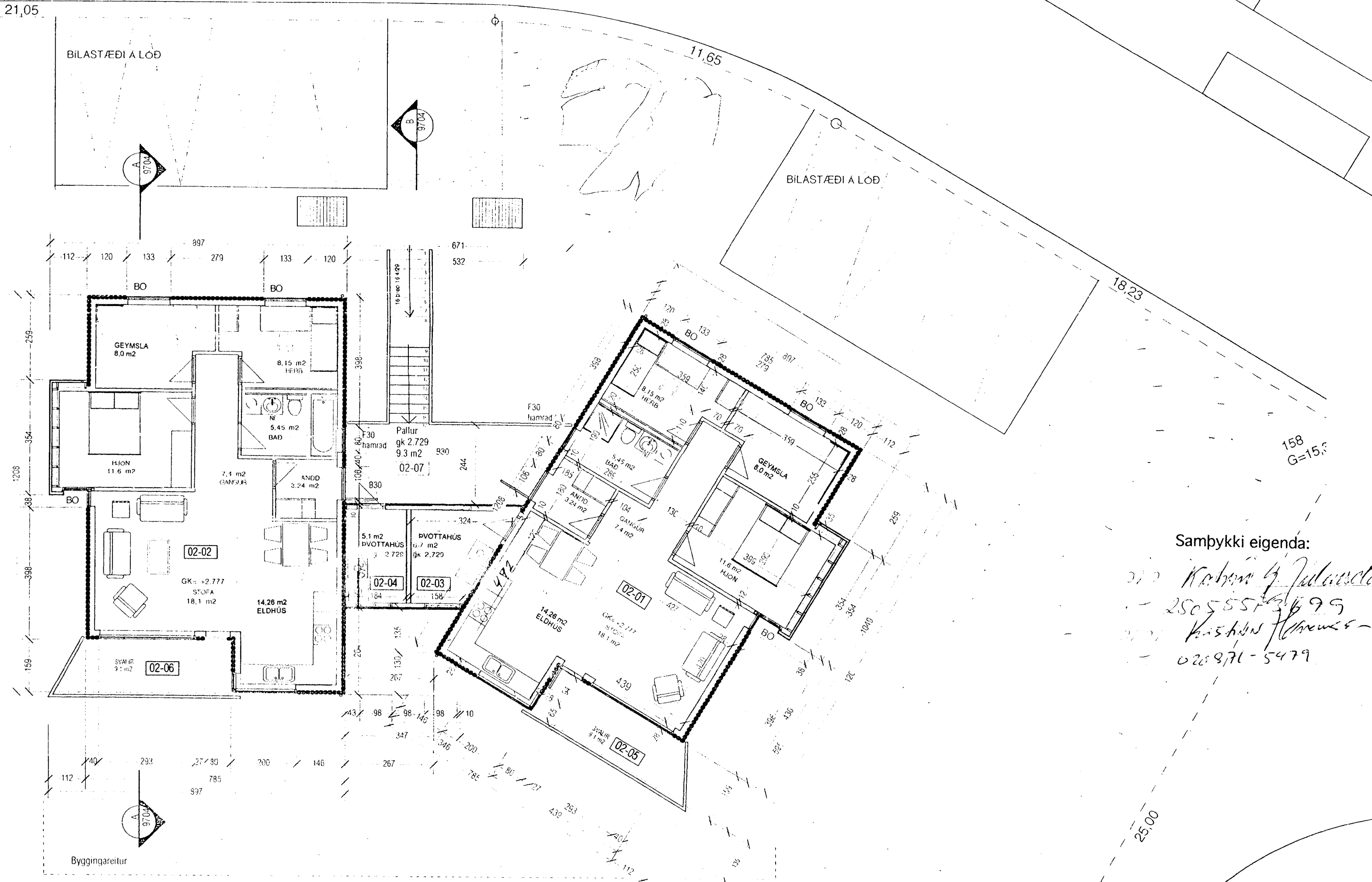

4 20.11.98 90sm pallur í útitróppu

3	19.10.98	eignarhlutar	
2	8.8.98	sorpg., útteggaein., málsetn.	
1	14.10.97	löö, texti & málsetningar	
Visir	Dags	Efni breytinga	Yfirfarid

5 07.05.04
Íbúð 02-01 Barnaherb. br. í geymslu
Geymslu br. í þvottaherb.
Hurð inn á bað færð til
Gert innangengt úr eldh/borðst. í geymslu
Eldhúsinnr. spegilvend

Íbúð 02-02 Sturtu br. í baðker
Hurð inn á bað færð til
Barnaherb. br. í geymslu
Hurð inn í hjónaherb. færð til
Eldhúsinnr. spegilvend
Geymslu br. í þvottaherb.

Samþykki eigenda:

*200 Kaban G. Júlíusdóttir
- 25055513099
- 020971-5479*

Efnis og litaval:
Útveggir eru hvítar permaform einingar. Viðarklæðning er á veggjum og millibyggingu. Gluggakammar eru gráir. Þakkantar og bárujárn á þaki, er svart.

Löð:
Hraun á að minnstakost þriðjungi löðar verður varðveitt ósnortið svo og önnur náttúruleg sérkenni. Löðamörk þar sem hraun er samfellt milli löða, verða ekki afmörkuð á sýnilegan máta.

HOLTABYGGÐ 3
Hvaleyrarhrauni
Hafnarfirði

Verkbátur	Byggingarnefndarteikningar
5	Mælikvæði 1:100
Byggingartíðni	Dagsetning 15. ágúst 1997
Teiknad	Yfirfarid
Arkitekt	Pálmar Kristmundsson arkitekt FAI PK-hönnun sf • kt. 691195-2369 Ingólfsstraeti 1a • 101 Reykjavík sími 551 8050 • fax 551 8077
Efni teikningar	Nr.
Grunnmynd efri hæðar 9703	

GK:15,30
LÖÐ:1329,9 m2

197
L15,00

34,89

Pálmar Kristmundsson