

186
L16,00

185
L15,50

Samþykkt á fundi
skipulags- og byggingarráða
14. DES. 2004
Byggingafulltrúinn í Hafnarfirði
Fh. Kristján Þórarinnsson

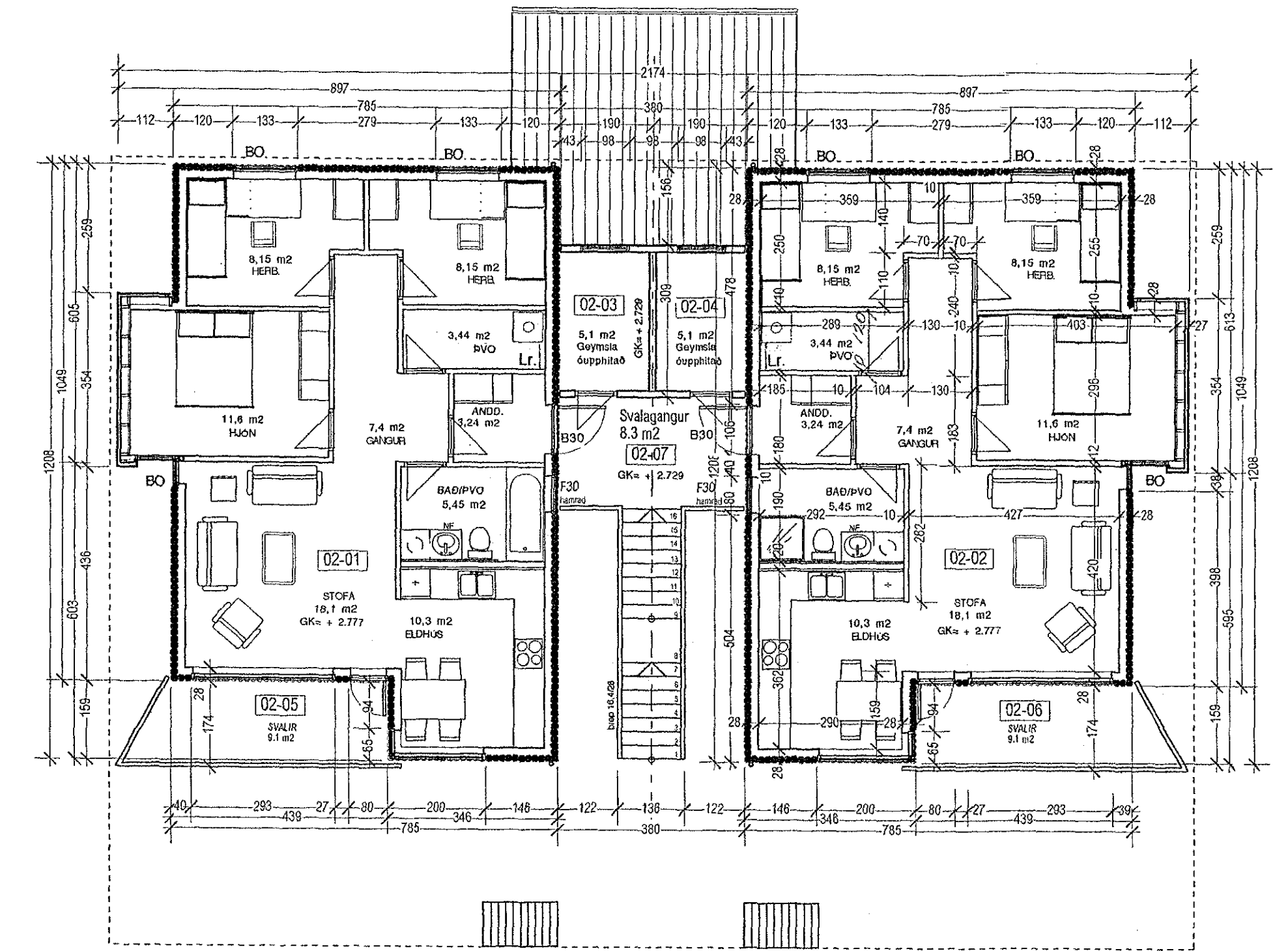

Íbúð 02-01 Sturtu br. í baðker
Geymslu br. í þvottaherb.

Númer	Dagur	Efni breytinga	Yfirfarir
5	07.05.04	Íbúð 02-02 Geymslu br. í þvottaherb.	
4	15.01.99	sameiginleg geymsla / stigapall	
3	19.10.98	eignahlutar / málsetning	
2	08.08.98	sorp, útvæggaein., málsetning	
1	14.10.97	lód, texti & málsetningar	

Samþykki eigenda:

Efnis og lítaval:
Útveggir eru hvítar permaform einingar. Viðarklæðning er á veggjum og millibyggingu. Gluggakarmar eru gráir. Þakkantar og bárujárn á þaki, er svart.

Lóð:
Hraun á að minnstakost þriðjungi lóðar verður varðveitt ósnortlið svo og önnur náttúruleg sérkenni. Lóðamörk þar sem hraun er samfellt milli lóða, verða ekki afmörkuð á sýnilegan máta.

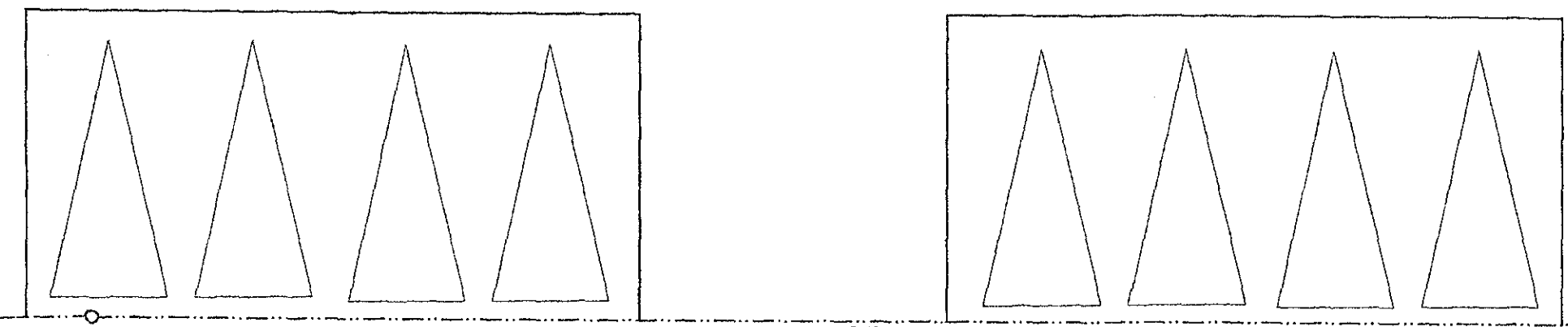

GK:15,60
LÓÐ: 1782,4 m²
HEIMB6
Fs:13.80
Fs:1410
ø50 PEH

HOLTABYGGÐ 4 "byggðin í hrauninu" Hvaleyrrahrauni Hafnarfirði	
Verkjáttur	Aðaltekningar
Vísir	Mestkvarði
5	1 : 100
Byggingarhúll	Dagsetning
Fjórbylishús	15. sept. 1997
Teiknað	Yfirfarir
HI / PK	
Arkitekt	Pálmar Kristmundsson arkitekt FAi PK-hönnun sf • kt. 691195-2369 Ingolfstraeti 1 a • 101 Reykjavík sími 551 8050 • fax 551 8077
Efni teikningar	Plan Nr.
Grunnmynd efri hæðar,	9703

Fálmu/etel

B: 9,74
R: 31,00
175
G15,48

176
G:15,52

177
G:15,65

179
G15,77

178
G:15,75