

186
L16,00

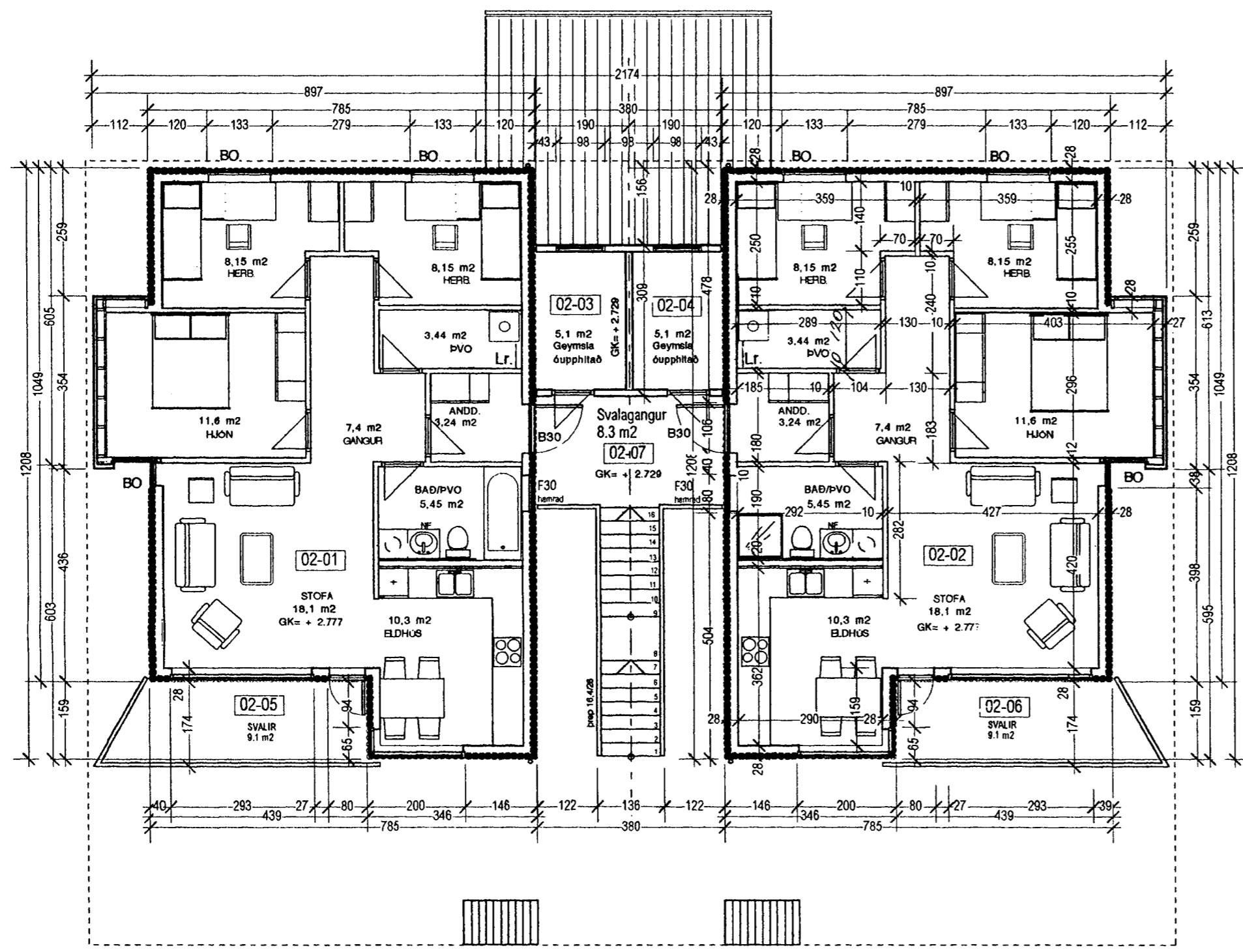

NORÐUR

Samþykki eigenda:

Íbúð 02-01 Sturtu br. í baðker
Geymslu br. í þvottaherb.

Vísir	Dags	Efni breytinga	Yfirfarð
5	07.05.04	Geymslu br. í þvottaherb.	
4	15. 01. 99	sameiginleg geymsla / stigapall	
3	19. 10. 98	eignahlutar / málsetning	
2	08. 08. 98	sorp, útveggjaein., málsetning	
1	14.10. 97	lód, texti & málsetningar	

Efnis og litaval:
Útveggir eru hvítar permaform einingar. Viðarklæðning er á veggjum og millibyggingu. Gluggakamar eru gráir. Þakkantar og bárujárn á þaki, er svart.

LÓÐ:
Hraun á að minnstakost þriðjungi lóðar verður varðveitt ósnortid svo og önnur náttúruleg sérkenni. Lóðamörk þar sem hraun er samfellt milli lóða, verða ekki afmörkuð á sýnilegum mæta.

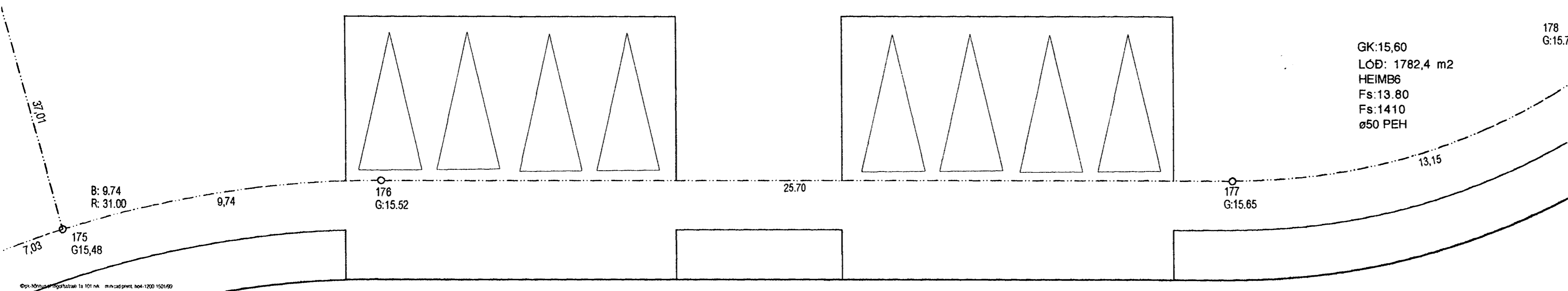

GK:15,60
LÓÐ: 1782,4 m2
HEIMB6
Fs:13.80
Fs:1410
ø50 PEH

HOLTABYGGÐ 4
"byggðin í hrauninu"
Hvaleyrahrauni
Hafnarfirði

Verkjættur
Aðalteikningar

Vísir 5
Mælikvarði 1 : 100

Byggingarhúsið
Fjórbylishús
Dagsetning 15. sept. 1997

Teiknað HI / PK
Yfirfarð

Arkitekt Pálmar Kristmundsson arkitekt FAÍ
PK-hönnun sf • kt. 691195-2369
Ingolfsstraeti 1 a • 101 Reykjavík
sími 551 8050 • fax 551 8077

Efni teikningar Plan Nr.
Grunnmynd efri hæðar **9703**

Felms/ste