

Steingrímur Hauksson
 26 OKT. 1999
 Byggingarfrumteikning
 Félagsbygging

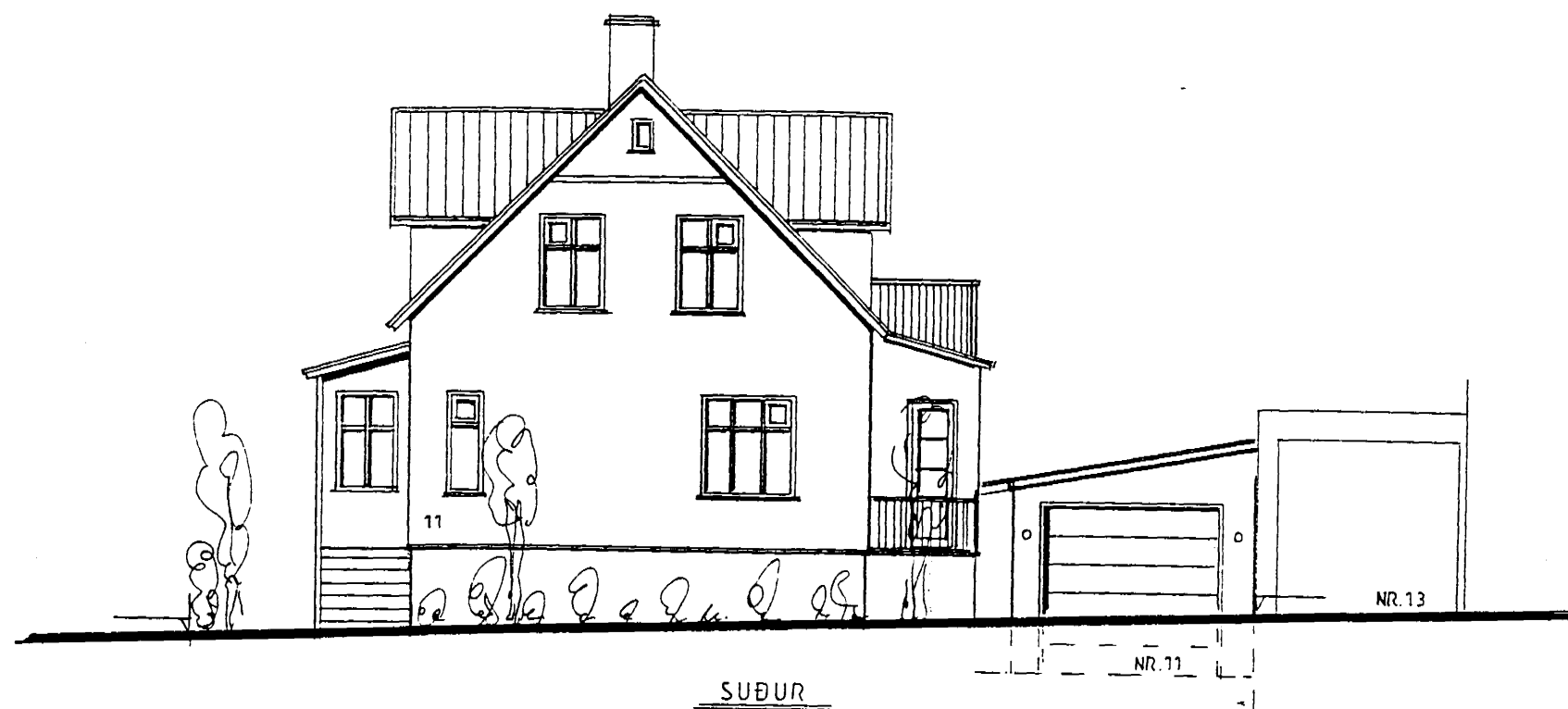
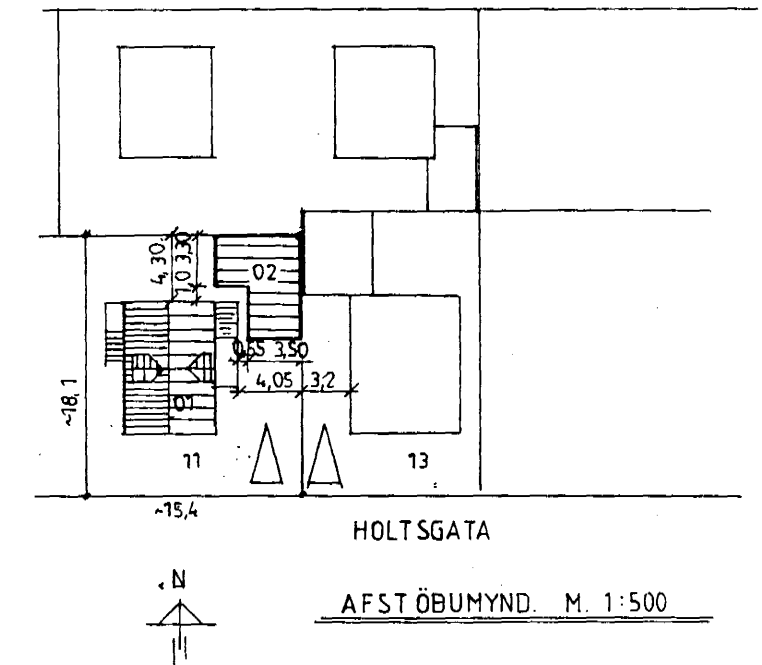
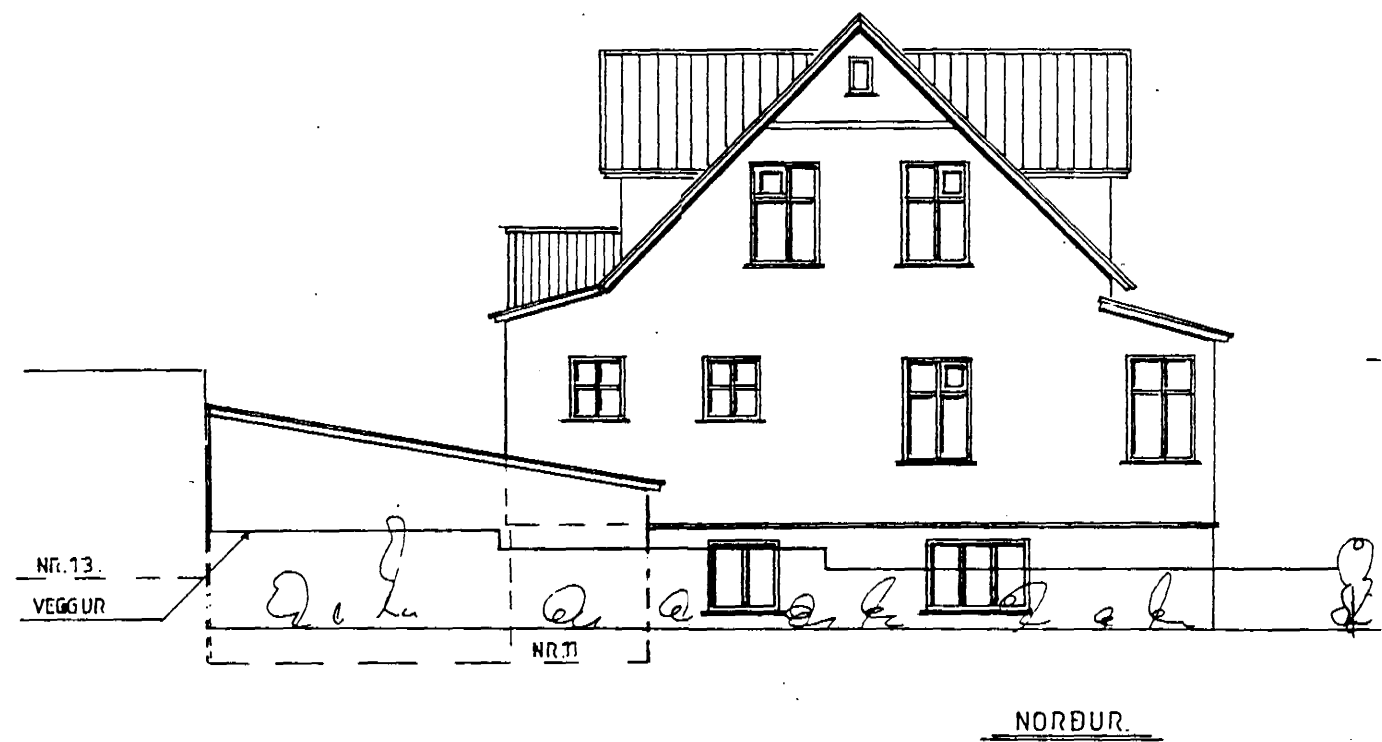

Byggingarlýsing

Burðarvirki. Sökkla, plötur og veggir eru staðsteyptir, en þak úr timbri. Sperrur eru úr flokkuðu timbri og klæðning úr 25 x 150 mm borðum. Ofan á borðaklæðningu kemur tjórupappi og síðan bárujám (alusink). Útveggir eru múrhúðaðir að utan og málaðir í ljósum lit. Gluggar eru smíðaðir úr sérvallinni furu en opnanleg fög og hurðir eru úr oregonpine með ljósn viðarvörn. Vandaðar ryðfríar lamir, stormjám, skrár og þéttlista skal setja í alla opnanlega glugga og hurðir. Einangrun undir botnplötu er 75 mm plast, útveggir eru einangraðir að innan með 100 mm plasti og þak er einangrað með 200 mm steinull upp á milli sperra. Ofan á steinull skal setja vindpappa. Loftbil ofan við steinull þar sem einangrað er upp á milli sperra má hvergi vera minna en 25 mm. Rör skal setja efst í útveggi til loftunar og ganga þannig frá þeim að ekki skafi inn um þau. Sjá nánar á sérteikningu. Loftun á þaki ofan við einangrun má hvergi vera minni en sem nemur 500 mm² á hvern m² þaks. Gler í gluggum er tvöfalt K-gler. Hitatap húss og byggingarluta má ekki fara yfir viðmiðunarmörk í reglugerð. Grunnlagir eru undir botnplötu úr pvc. Lagnir eru huldar bæði í útveggjum og innveggjum ýmist inn í einangrun eða í lagnaraufum. Húsið er hitað er upp með ofnum. Húsið er loftað með opnanlegum gluggum. Að innan eru útveggir og gólf múrhúðuð. Í loft skal setja rakavarnar, lista 22 x 70 mm og klæðningu í fl. 1.

HOLTSGATA 11. BÍLSKÚR	
M. 1:100, 1:500	ÚTLIT, AFSTÖBUMYND
NR. 2.	
DAGS. 15/10/99	
<i>Steingrímur Hauksson</i>	
Kt. 060650-3229	STEINGRÍMUR HAUKSSON HLÍÐARHJALLA 23 F.T.FÍ