

Skýringar

Steypa í undirstöðum, veggjum og plötum skal vera S - 250, sement minnst 300 kg/m³, loftblendi 5-6 %, V/S tala minni en 0,5, sigmál 5 - 8 cm og stærstu steinar 32 mm. Steypa í innveggjum og klæddum útveggjum er S - 200. Steypustyrktarstál merkt Ks 4200 er táknað með K. Steypuhula járna skal minnst vera 30 mm í undirstöðum og útveggjum, í plötum 1,5 cm og 2,0 cm í innveggjum. Umhverfis öll op í veggjum, plötu og í veggendum skal setja 2 K 12 og skulu þau ná minnst 70 cm út fyrir op. Skeytilengd járna skal vera minnst: K8 35 cm, K10 40 cm, K12 50 cm, K16 65 cm, K20 80 cm. Í plötum og veggjum má ekki skeyta nema þriðja hvert járn í sama sniði. Í plötum er annað hvert járn beygt upp nema annað sé tekið fram.

Járamál er gefið upp í mm, hæðarkótar í m en önnur mál í cm.

Stokkar fyrir lagnir eru 30 x 30 cm bæði í undirstöðum og plötum nema annað sé tekið fram.

H Merkir mál frá botni á lagnastokk og upp undir plötu.

c/c Merkir fjarlægð frá miðju járn í mitt næsta járn

Merkir sömu járn í báðar áttir

Merkir járn í neðri brún plötu

Merkir járn í efri brún plötu

Merkir stefnu neðstu járna í plötu

Fylling undir botnplötu er bögglaberg eða grús og skal þjappa hana vel raka í 30 - 40 cm lögum, minnst fjórar umferðir, með 200 kg jarðvegsþjöppu.

Allt efni og vinna skal vera samkvæmt byggingarreglugerð og íslenskum stöðlum.

Undirstöður standa á "harðri móhelli"

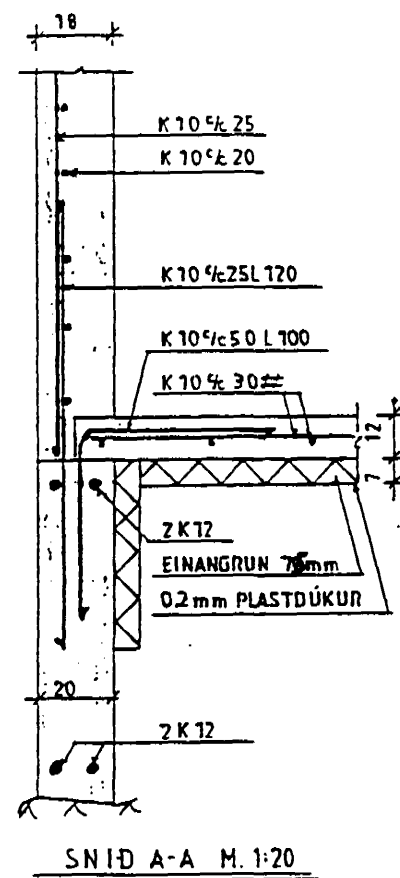

Skýringar

Hæðarkótar eru í m, lengdir eru í cm og rörasverleikar eru í mm.

Grunnlagnir eru úr PVC plaströrum og þétt með gúmmihringjum.

Leggja skal rör í minnst 15 cm lag af sandi og síðan skal fylla yfir rör með 30 cm sandlagi.

Yfir drenlagnir komi 20 cm af drenmöl og síðan plaststrigi.

Göt í sökkulveggjum skulu vera 20 cm víðari en rör.

Allt efni og vinna skal vera samkvæmt byggingarreglugerð og ÍST 64, 65

Merking tákna á teikningum er eftirfarandi:

HBR Hreinsibrunnur

GK Gólfkóti

G Götuhæð við lóðarmörk

L Hæð á lóðarmörkum

Fr Hæð á regnvatnsheimæð

Fs Hæð á skólheimæð

GN Gólfniðurfall

PN Þakniðurfall

NF Niðurfall

SN Svalaniðurfall

EV Eldhúsvaskur

SV Skolvaskur

HL Handlaug

BK Baðkar

SB Steypibað

VS Vatnssalemi

ÞV Þvottavél

UV Uppvottavél

F Fallpípur

----- Pökkuð skólplögn

----- Pökkuð regnvatnslögn

----- Hálfpökkuð regnvatnslögn

----- Jarðvatnslögn

----- Kalt neysluvatn

----- Heitt neysluvatn

----- Framrás hitalagna

----- Bakrás hitalagna

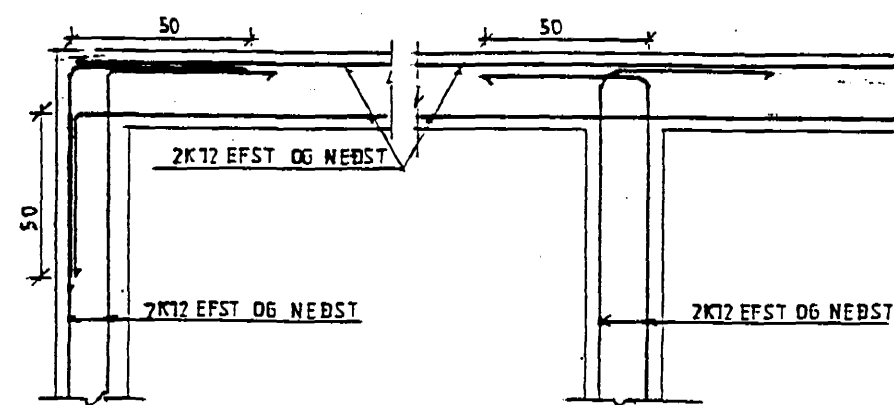
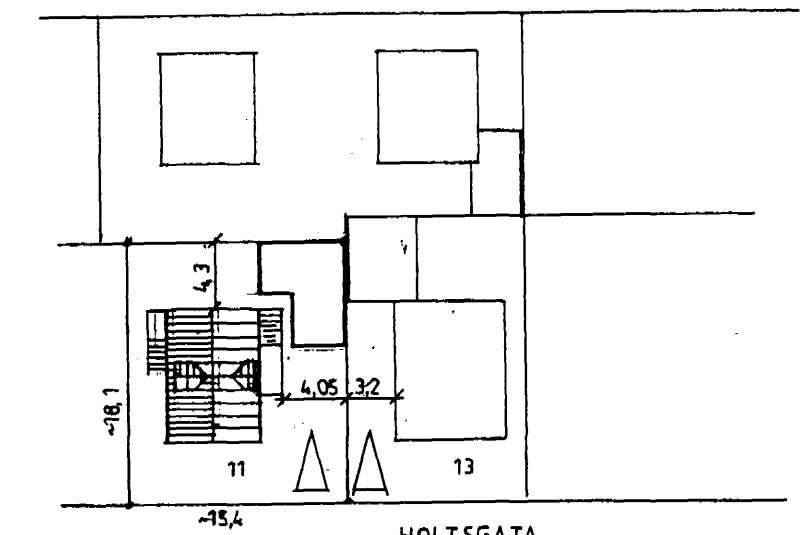

Byggingarreglugerð
Afernti þau
Sigrún Hauksdóttir
Sigrún Hauksdóttir

Sigrún Hauksdóttir

HOLTSGATA 11. BÍLSKÚR	
M. 1:50, 1:20	UNDIRSTÖÐUR, GRUNNLAGNIR, VEGGIR OG SPERRUR
NR. 1	
DAGS. SEPT. '99	
<i>Sigrún Hauksdóttir</i>	
Kf. 060650-3229	STEINGRÍMUR HAUSSON HLÍÐARHJALLA 23. F.T.F.Í.