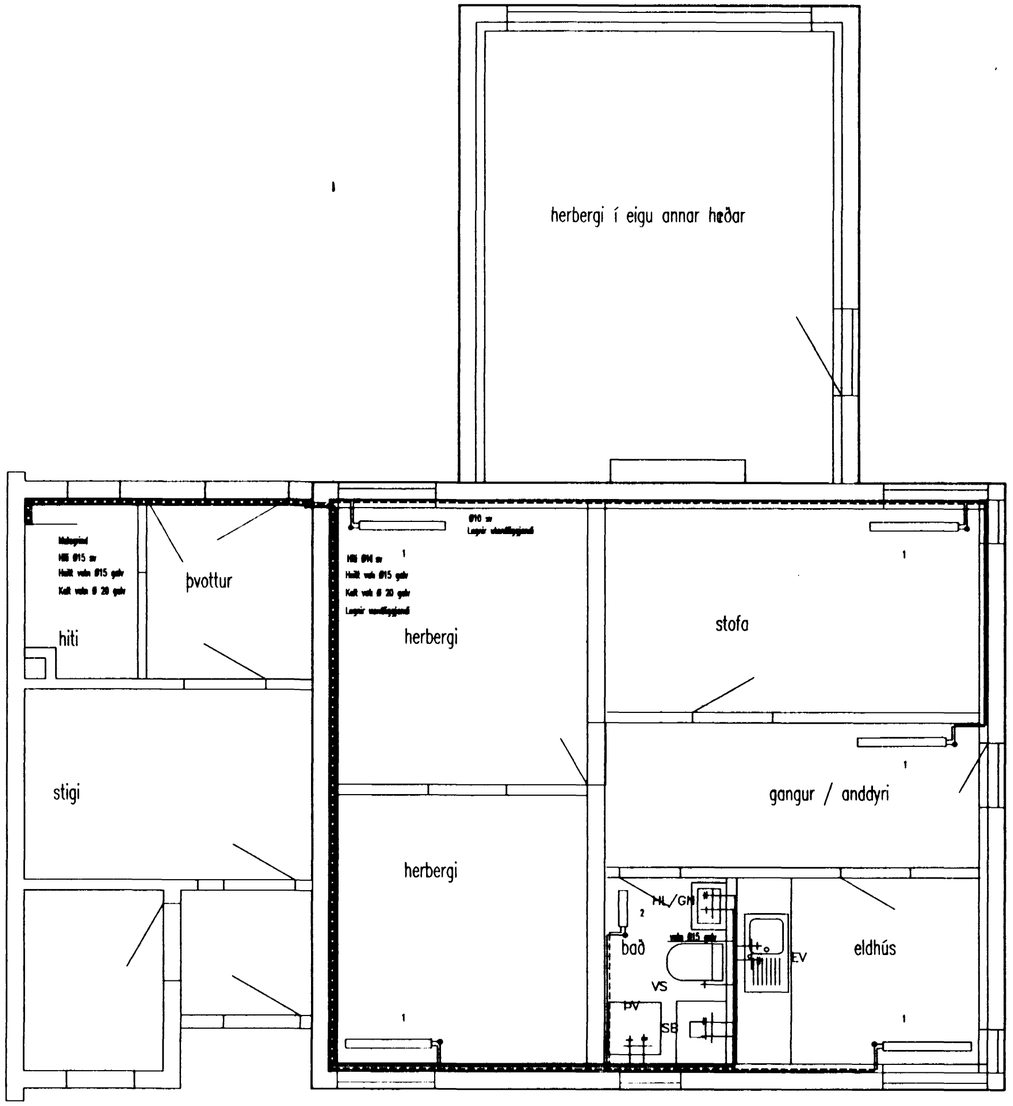

MÆLAGRIND

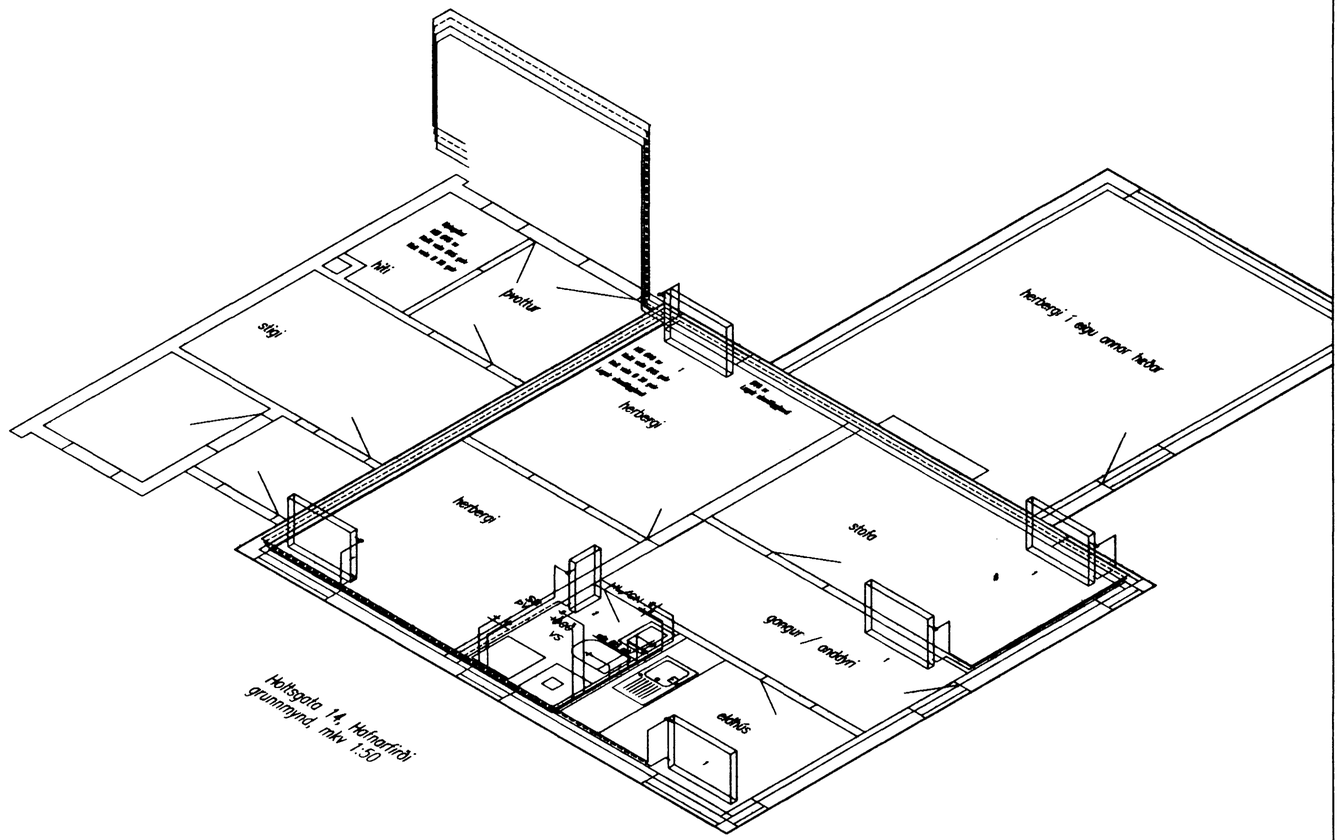

Holtsgata 14, Hafnarfirði
grunnmynd, mkv 1:50

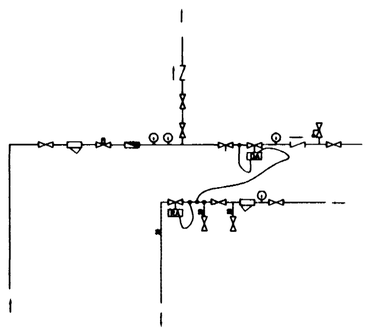

SKÝRINGAR

Skýringar:
Einc. Hlli "svart", neysluvatn "grá/", stálrör DIN 2440 og tengiskýki 2950 og stálgaski samsvarandi.
Á eina komi hikostyrbir lokar af silfurlituðnri gerð og stillta.
Á eralagrind komi þrýstijafnari AVPA Ø15mm, einstreymisloki, dryggisloki 6 kg/cm2
hita og þrýstimæli og skaufuloki Ø15mm.
Einangra má lagnir sem eru í lagnagrind (fyrir innan einangrun eða í innveggjum)
með þunnri áðreginni einangrun t.d. mósiflex með polyetylyn
eða vefja með 2,5cm steinull (klæðall), en kaldavatnslagn skal alltaf vefja.
Lagnir eru utanáliggjandi þá má sleppa einangrun á lögnum en kalt vatn skal alltaf vefja.

Ofnar nr 1. Panelofnar 690x1150-EK afköst 820 kcal/h
Ofn nr 2 handklæðaofn 500x 800 afköst 230 kcal/h

HAFNARFJARÐARBÆR
BYGGINGARFULLTRÚI

Breytingar			
Nr.	Dags.	Nafn	

Holtsgata 14 Hafnarfirði

Tækniþjónusta Ragnars G. Gunnarssonar ehf.
Smiðjuvegi 11 s: 544 5350 fax: 544 5351

Grunnmynd hita vatns
1. hæð sérhitagrind

Mkv. 1:50
Nr. 1
Dags. 17.08.99
kt.:110947-2839

D:\Gamli diskur\teikningar-99\Holtsgata 14 hafnarfj\holtsgt14 17 8 99.dwg Wed Aug 18 15:10:30 1999