

GRUNNMYND 2 HÆÐ

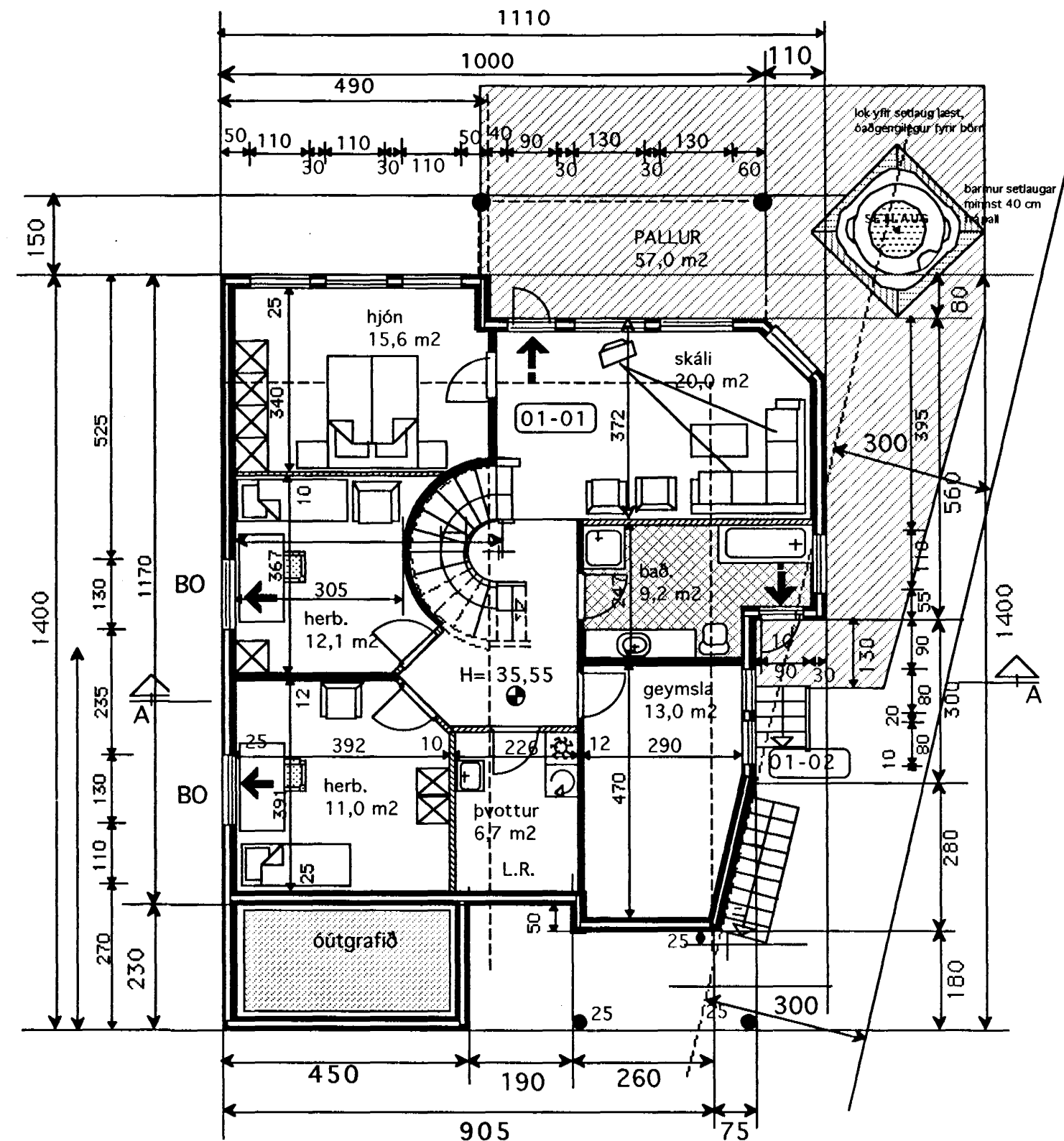

GRUNNMYND 1 HÆÐ
nánari málsetning sjá teikn. V-1 1:50

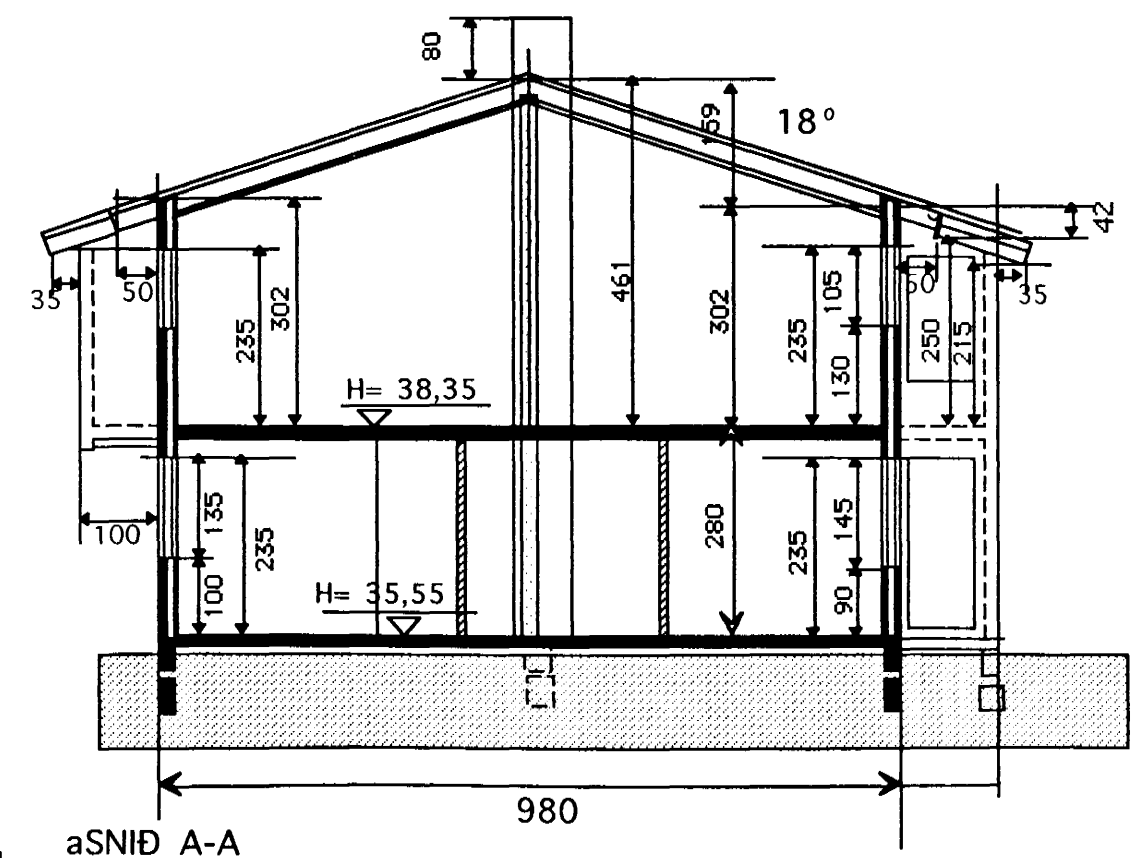

Samþykkt þann
03 AUG. 2001
Byggingafulltrúinn í Hafnarfirði
F.h. Sigurbjartur Halldórsson

Skýringar
Húsið er staðsteypt. Í einangrunar plast mót, Múrhúðað að utan.(múrkerfi)
Sperrur eru 2" x 9" og 8" steinull.
Málmklæðning á þaki.
Stálbiti í mæn og steyptar og stálsúlur (eldvarið).
Öll klæðning innanhús minnst í fl. 2.
Klæðning í bílgeymslu minnst í fl. 1
G.N.F. í öllum votum rýmum með vask, vatn renni örugglega og óhindrað að niðurfalli
Vélræn loftræsting frá frá rýmum án glugga
Allt litaval utanhús í samráði við hönnuð.
Frágangur í lóðarmörkum í samráði við nágranna.

Stærðir

GRUNNFL. HÚSS 2 HÆÐ BRÚTTÓ	123,3 m²
GRUNNFL. 1 HÆÐ BRÚTTÓ	118,0 m²
GRUNNFL. SAMTALS	241,3 m²
GRUNNFL. BÍLGEYMSLA BRÚTTÓ	27,2 m²
RÚMMÁL HÚSS M. BÍLGEYMSLU	711,1 m³
PAR AF RÚMMÁL BÍLGEYMSLU	102,0 m³

Hljóðvist
Milli íbúðar og rýmis utan íbúðar 55dB

Nýtingarhlutfall
LÓÐ NR. 16 901,3 m²
HÚS SAMT. 241,3 m²
NÝTINGARHLUTFALL= 0,27

Kónunartölur

U-gildi(W/m² K) Ti = >18 C°

Þak	0,2
Útveggir	0,4
léttir útveggir	
einangraðir í grind	0,3
Gluggar(karmar, gler, vegið m.t K-gler	2,0
Hurðir	3,0
Gólf á fyllingu	0,3
Útveggir vegið meðaltal	0,85
Allt gler er K-gler	

BREYTT 31 JÚLÍ 2001
Málið hefur farið í grendarkynningu og bæjarskipulag Breytingar í samráði við nágranna og skipulag. H-kóti hækkaður um 25 cm

TEIKNISTOFAN KVARÐI	Verkefni	HÖRGSHOLT 19 HAFNARFIRÐI
	Heiti	GRUNNMYNDIR- SNÍÐ SKÝRINGAR

kvarði	1:100	verk.nr	
dags.	21 MAÍ.2001	dags br.	31 JÚLÍ.2001
hönnun	G. G.	teikn nr	
teikn	G.G.		A-1

Hringbraut 17 220 Hafnarfirði
s. 555-2020 FAX 555-2021
Gísli G. Gunnarsson BFL kt. 020649-2409
kvardi@vortex.is