

AFSTÖÐUMYND 1:500

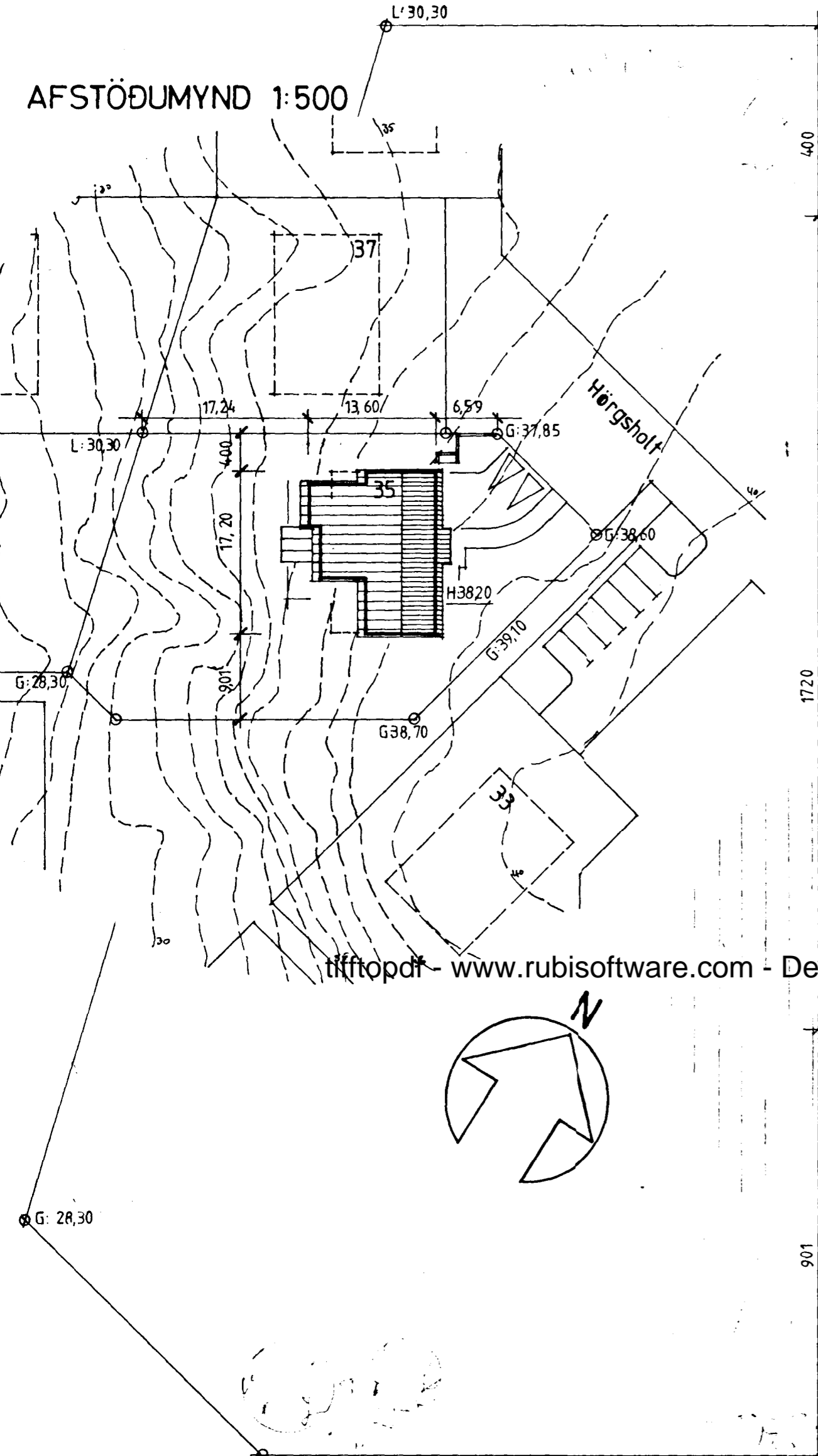

tiffitopdf - www.rubissoftware.com - Demo Version

Samþykkt á fundi bygginga-
nefndar þ. 10 / 7 / 10 9/
BYGGINGARULLITRÖNN
Í HA-FARFIRÐI

Ganga skal frá opnu
eldstæði í samræmi
við reglugerðir

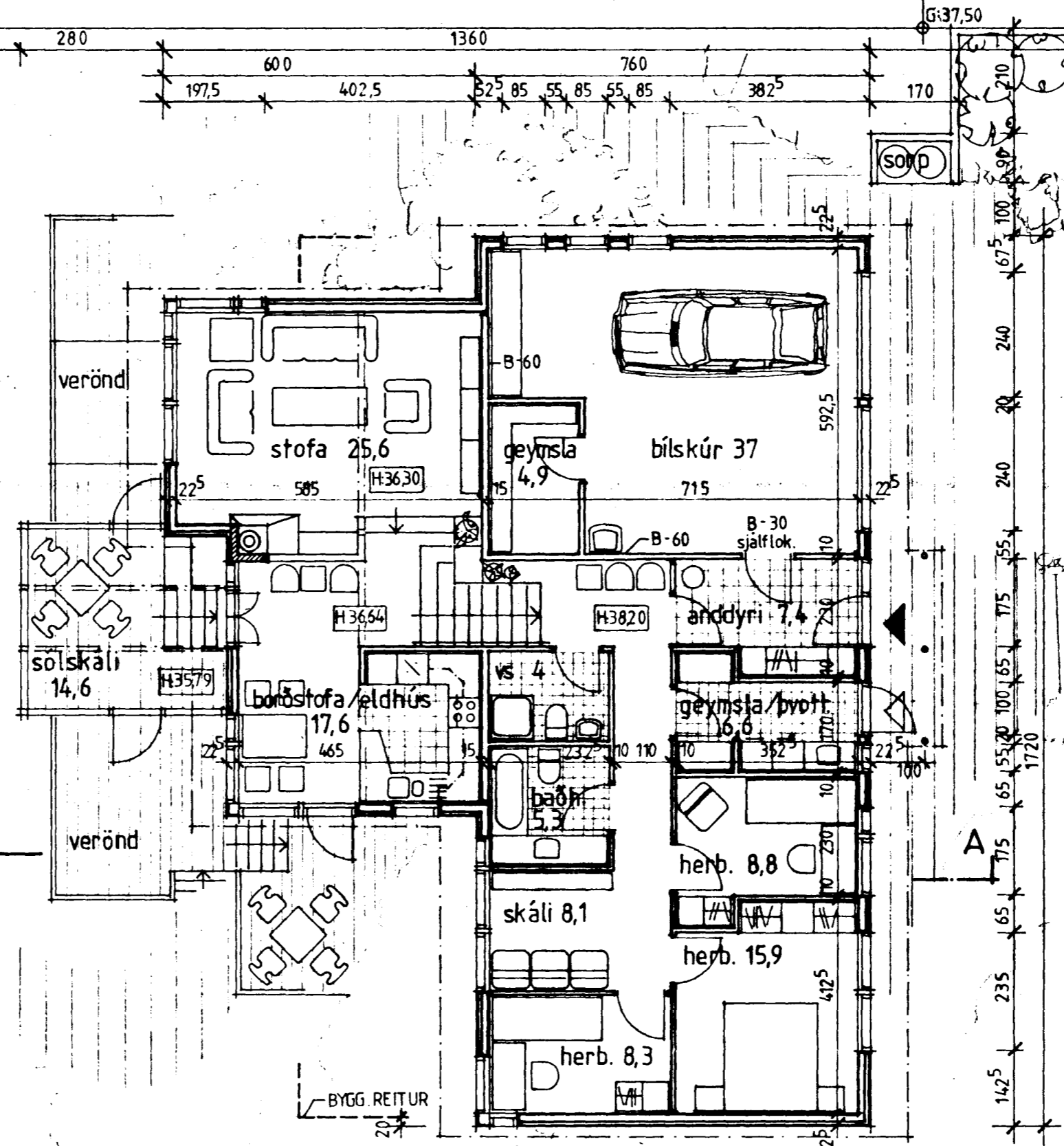

GRUNNMÝND

LYSING:

Húsið er timburhús, klætt stálklæðningu í ljósum lit. Pakhalli er 18". Útveggir eru einangraðir með 125 mm steinull, pak með 200 mm steinull. Veggjaklæðning inni er úr gipsplötum. Opnanleg gluggafög í svefnherbergjum eru hlífðarhengd (blöngunarp). Veggur milli íbúðar og bílskúrs er B-60, einangraður með steinull, sem fest er upp með stálvir. Pak yfir bílskúr er B-60, klætt að innanverðu með 2 x 12 mm gipsplötum og steinullareinangrun í þaki er fest með stálvirum. Útloftun þaks er því órofin yfir B-60 vegg milli skúrs og íbúðar. Reykháfur er úr stálóri, einangruðu með 2 x 50 mm þéttri steinull með kápu úr stáli sbr. brunamálaflögugerð. Festingar ná ekki inn úr hlífðarkápu.

STÆRÐIR:

- Brúttóflatarmál íbúðar 143,2 m²
- Brúttóflatarmál bílskúrs 41,0 m²
- Brúttóflatarmál húss 184,2 m²
- Brúttórúmmál húss 623,9 m³
- Brúttóflatarmál sólskála 14,6 m²
- Brúttórúmmál sólskála 36,5 m³
- Flatarmál lóðar 1329,7 m²
- Nýtingarhlutfall lóðar 0,15

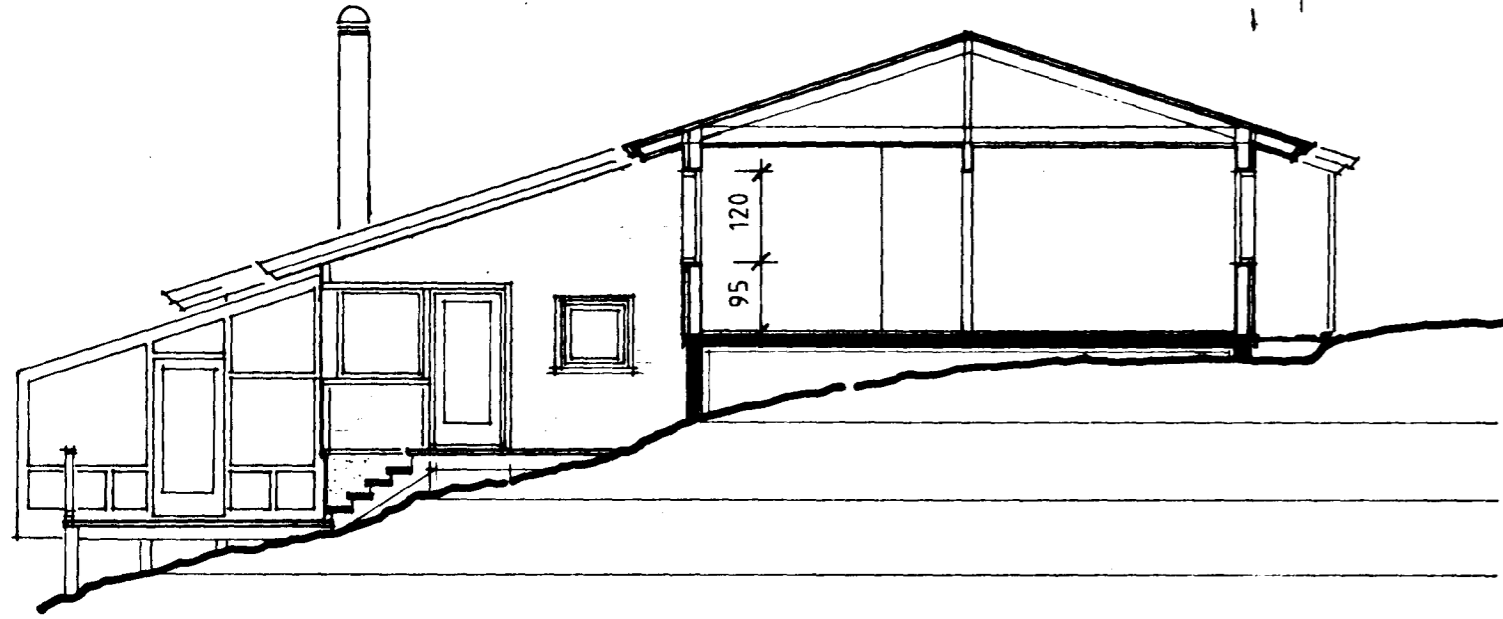

SNID A-A

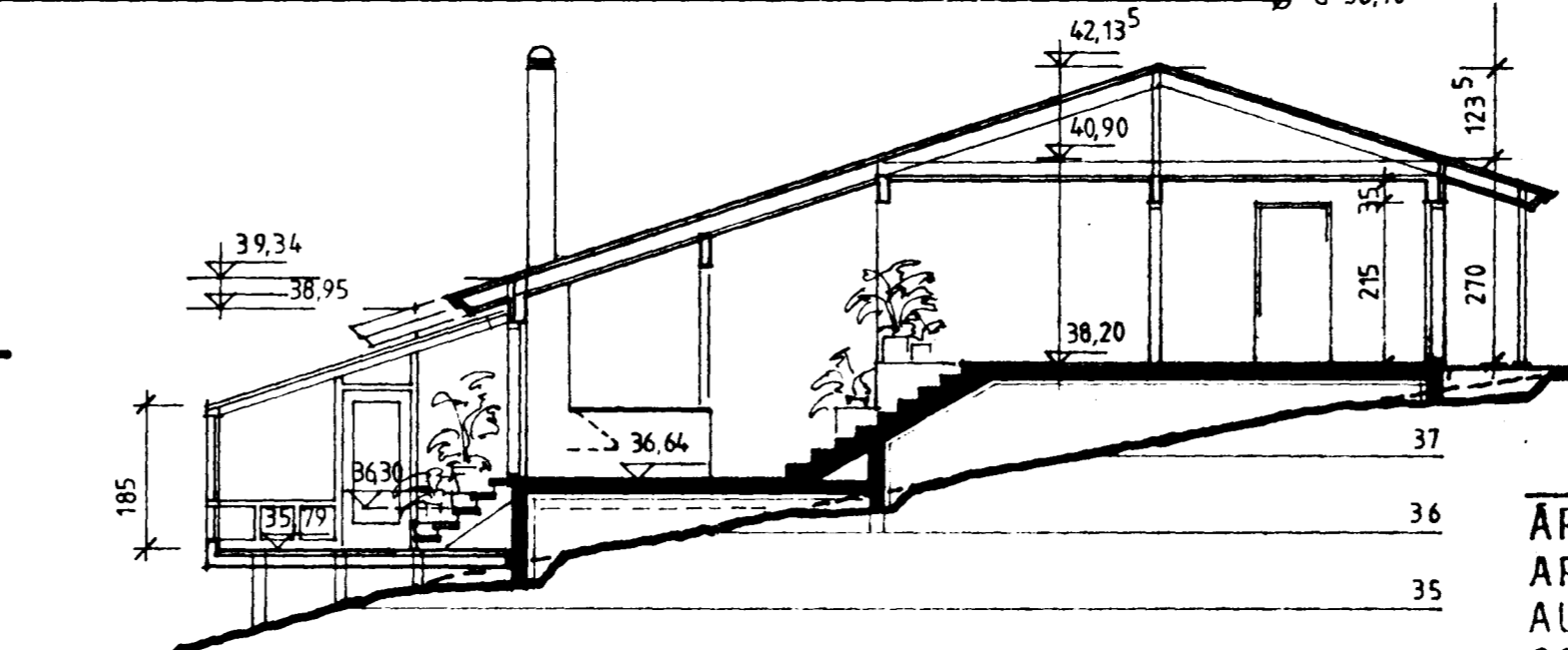

SNID B-B

HÖRGSHOLT 35, HAFNARFIRÐI		BLAD
ÁRNI ÓLAFSSON	ADALTEIKNING	101
ARKITEKT FAI	grunnmynd, snið, afstöðumynd	
AUSTURBYGGÐ 4	MKV: 1:100, 1:500	DAGS: 28.6.91
600 AKUREYRI	TEIKNAD: ÁÓ	BREYTT:
SÍMI 96-26404		NR