

Byggingarfræðingur
 Sigurður Þorvarðarson
 1992.05.10

BLAÐ 1/3

Byggingarfræðingur
 1.4.92
 BYGGINGARFRÆÐINGUR
 Í HAFNARFIRÐI

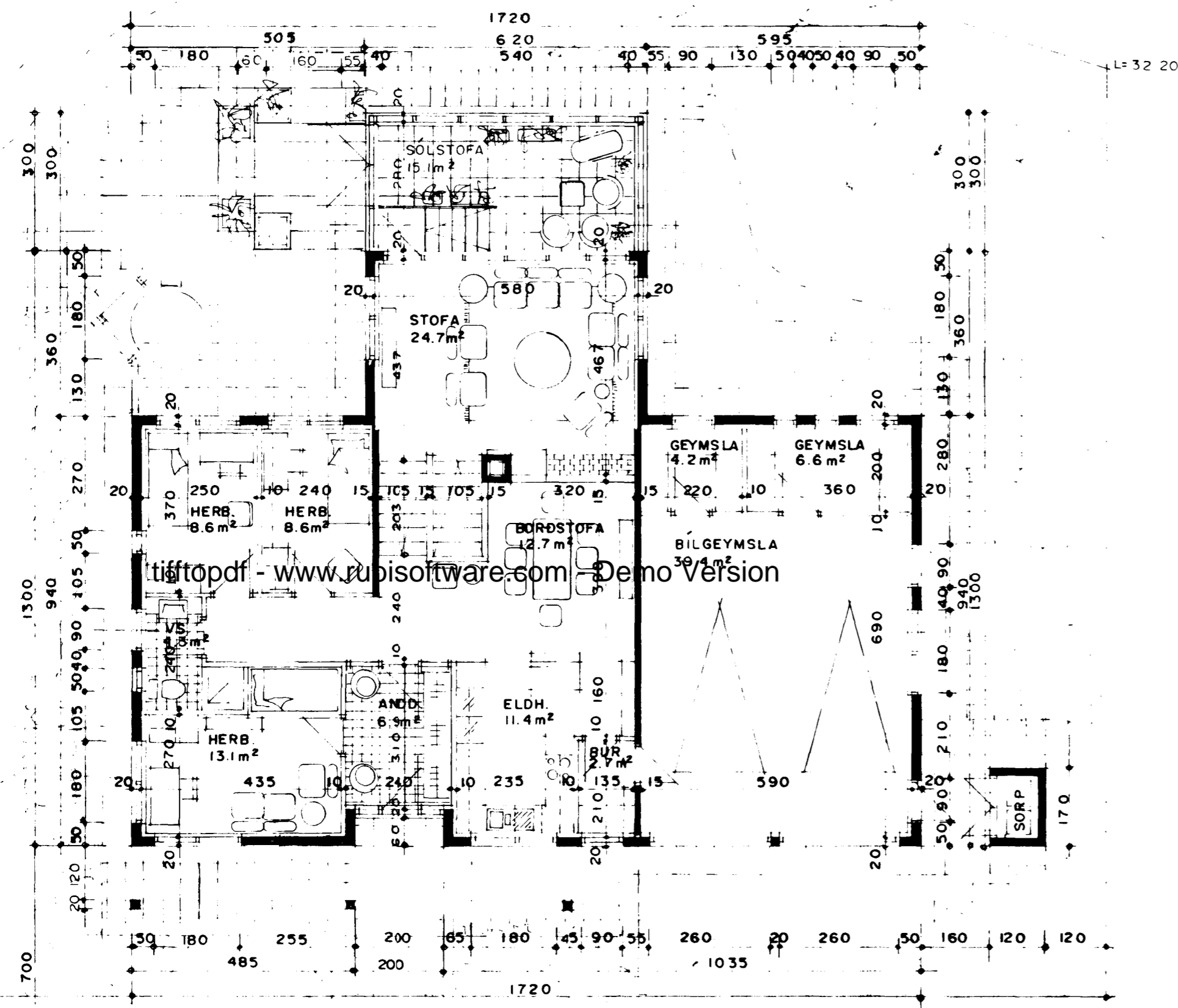

BYGGINGARLÝSING:
 HÚSIÐ ER STAÐSTEYPT Á HEFÐBUNDINN HÁTT MED STÁLKLÆDDU ÞAKI.
 UNDIRSTÖÐUR OG BOTNPLATA ERU STAÐSTEYPTAR. ÚTVEGGIR STAÐSTEYPTIR 20 SM. EINANGRUN 10 SM. MÚRHÚÐ 2 SM. ÞAK: HEILKLÆTT MED 1"x6" BORDVIÐ, ÞAKPAPPI OG ÞAKSTÁL, ÞAKEINANGRUN 20 SM. STEINULL.
 KÖLNUNARTÖLUR EINSTAKRA BYGGINGAHLUTA SKULU VERA Í SAMRÆMI VIÐ ÍST.66.
 Ó.L.R.= ÓRÁÐSTAFAD LOKAD RÝMI.
 U.L.R.= UPPFYLLT LOKAD RÝMI.
 STÆRÐIR HÚSSINS VIÐ HÖRGSHOLT 39

| | |
|-------------------------------|---------------|
| 1 HÆÐ | 182.80 M2 BR. |
| ÞAR AF BÍLGEYMSLA OG GEYMSLUR | 58.04 M2 BR. |
| SÓLSTOFA | 18.50 M2 BR. |
| JARÐHÆÐ | 107,87 M2 BR |
| SAMTALS | 309.30 M2 BR |
| RÚMMÁL HÚSSINS | 984.23 M3 |
| RÚMMÁL SÓLSTOFU | 60.40 M3 |
| SAMTALS | 1044.60 M3 |
| LÖÐ | 703.8 M2 |

tiiftopdf - www.rupisoftware.com - Demo Version

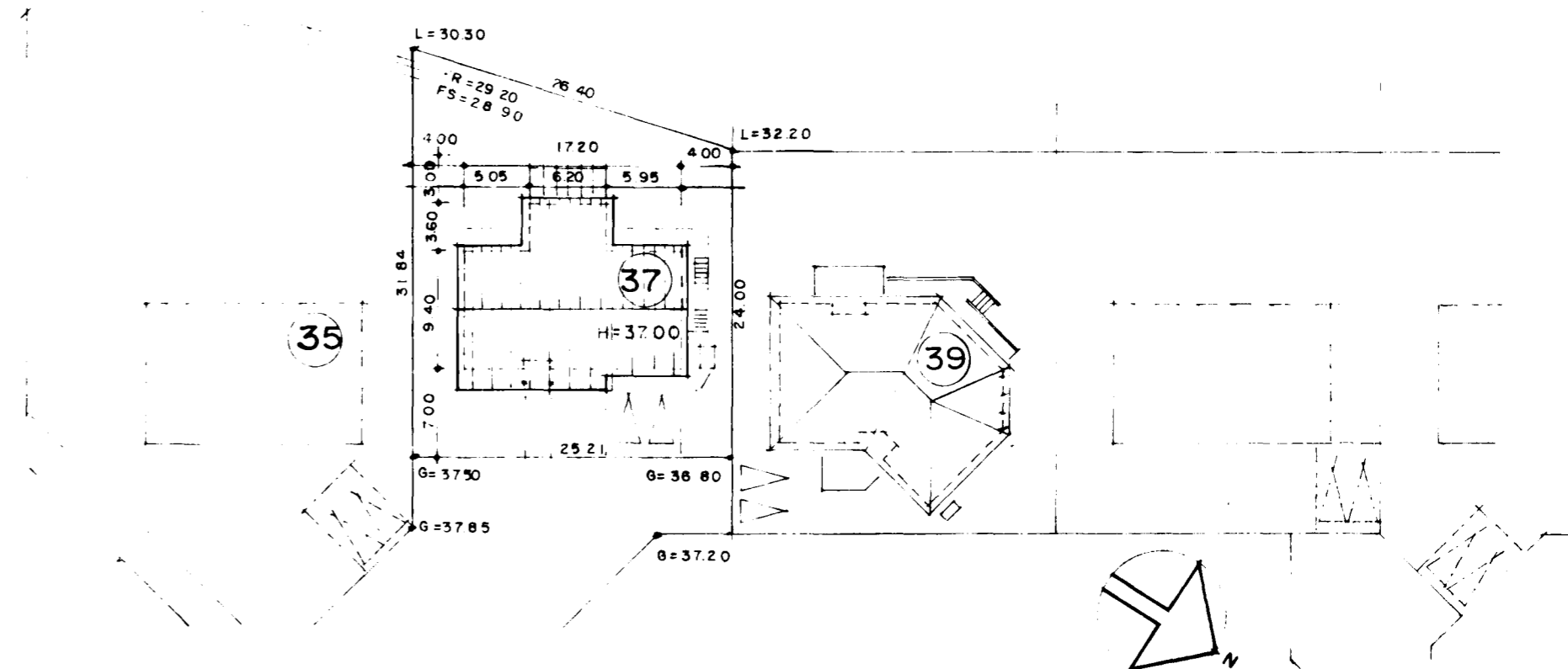

AFSTÖÐUMYND MKV. 1:500

GRUNNMYND 1. HÆÐ MKV. 1:100