

HÖRGSHOLT 37 HAFNARFIRÐI
OFNASKRA

Nr.	Staður	Dörf	mesta hæð	mesta lengd	Teng.
1.01	BAD	840	600	1000	C-D
1.02	HJON	1560	800	2500	A-D
1.03	FJÖLSKYLDA	1010	600	1500	C-B
1.04	STOFA	1840	400	1600	A-D
1.05	SOLSTOFA	3900	400	3000	C-B
1.06	STOFA	1840	400	1600	C-B
1.07	DVOFTUR	620	600	1000	C-D
1.08	BOKAHERB.	1440	600	2500	A-D
2.01	ELDHUS	1220	600	1500	A-B
2.02	ANDDYRI	760	600	800	A-B
2.03	HERB. I	1250	600	2500	A-D
2.04	V.S.	500	600	800	A-B
2.05	HERB. II	500	600	1600	A-D
2.06	HERB. III	660	600	1600	A-D
2.07	BORÐST.	1250	400	1500	C-D
2.08	GEYMSLA	400	600	800	A-B
2.09	GEYMSLA	600	600	1200	A-B
2.10	BILGEYMSLA	2600	700	3000	A-D

Adur en gangið er frá ofnaðöntun skulu arkitekt og teknifræðingur yfirfara ofnatilboðið og athuga ofnastærðir og afkastagetu ofna. Hæð ofna undir gluggum skal vera 20 cm minni en billið frá gólfu og upp undir sólbækk.

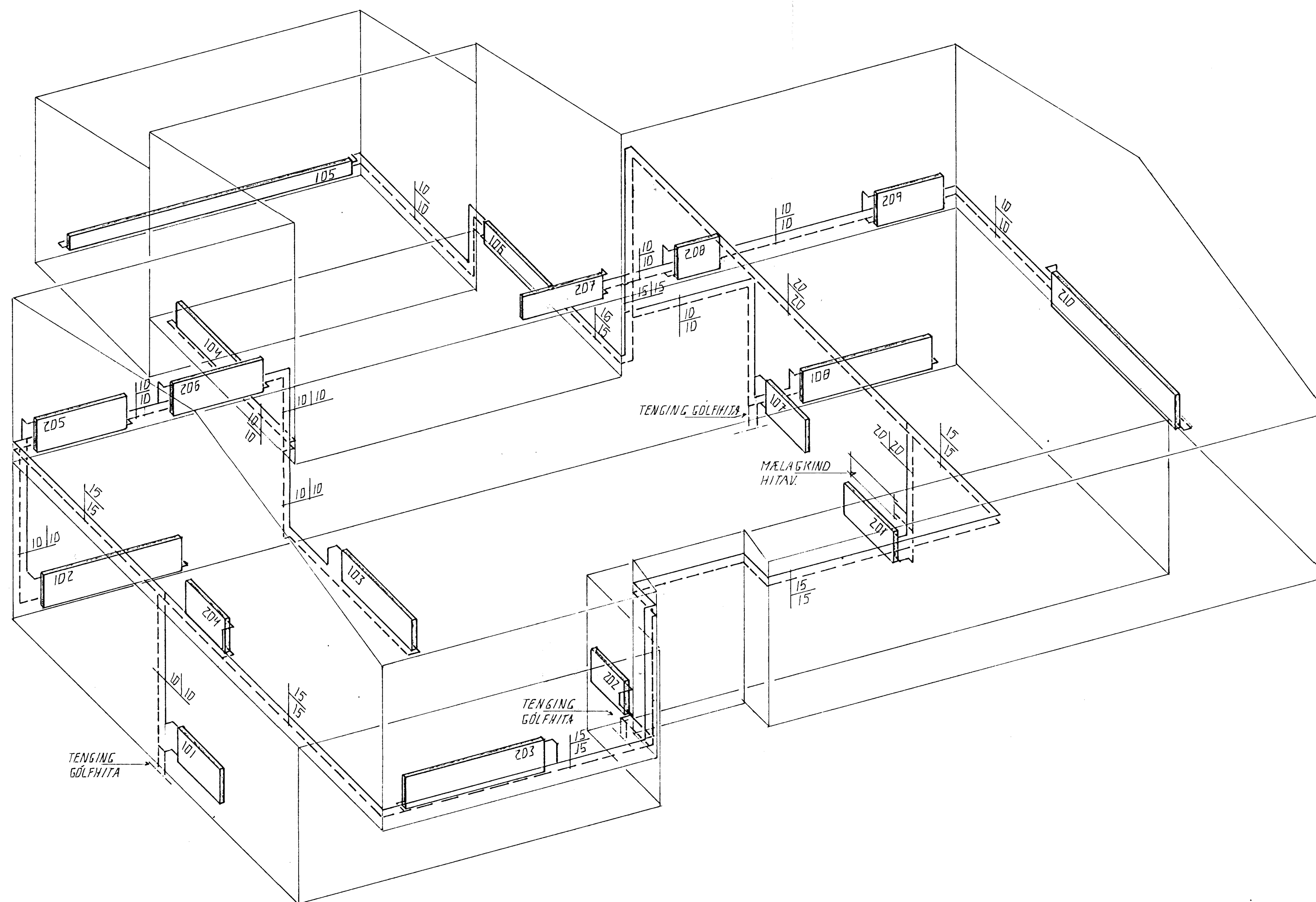

RÚMMYND. 1:50

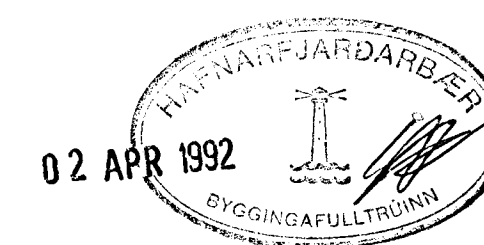

DR. NR.	DAGS	EDLI	ISREYTINGAR	SIGN.
HÖRGSHOLT 37 HAFNARFIRÐI				DAGS JAN. 92
HITALAGNIR. RÚMMYND				HANNAÐ SH
MÆLIKV. 1:50				TEIKNAD SH
SIGURÐUR ÞORLEIFSSON TEKNIFRÆÐINGUR F.T.F.Í.				VERK NR. 9/36
STRANDGÖTU 11 HAFNARFIRÐI SÍMI 54255/54255				BLAD NR. 2-05