

Samþykkt á fundi bygginga-
nefndar þ. 18. 5. 1983
BYGGINGAFULLTRÚINN
Í HAFNARFIRÐI

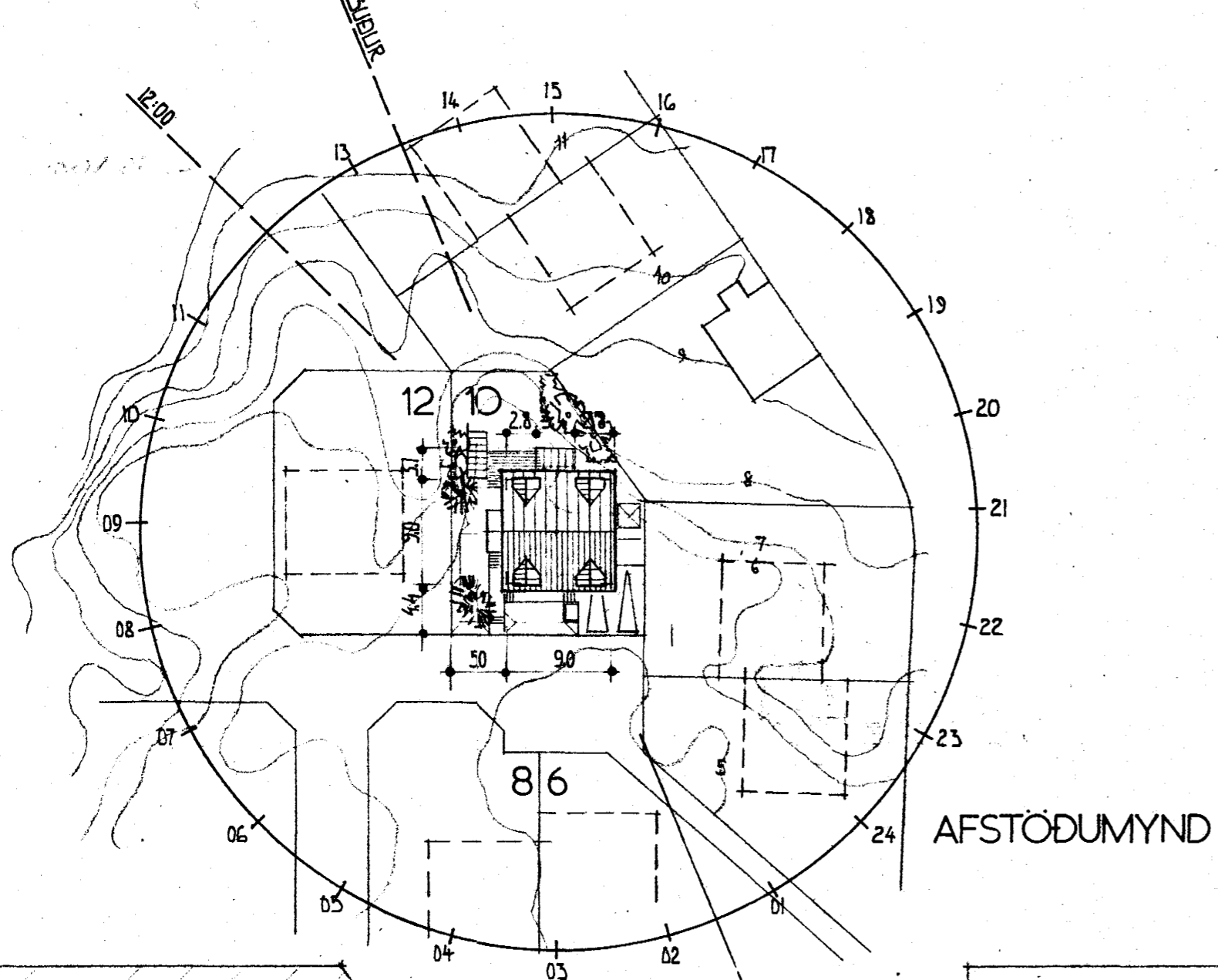

SKÝRINGAR:

GRUNNFLÖTUR	75.8	M ²
BRÚTTÓ FLATARMÁL RISHÆÐAR	81.0	"
B " " JARÐHÆÐAR	81.0	"
" " " KJALLARA	75.8	"
DAR AF 1 BILGEYMSLU	21.9	"
BRÚTTÓ FLATARMÁL SAMTALS	237.8	M ²
NETTÓ FLATARMÁL ÞÚÐAR	56.4	M ²
" " " RISHÆÐ	70.5	"
" " " JARÐHÆÐ	70.5	"
" " " SAMTALS	126.9	M ²
RÚMMÁL ÞÚÐARHÚSS	647.0	M ³
" " GRÖÐLENISS	29.0	"
RÚMMÁL SAMTALS	676.0	M ³

BYGGINGAREFNI:
KJALLARI, JARÐPLATA, OG JARÐHÆÐARPLATA
SKAL VERA STEINSTEYPT OG FRAGENGID A
HEFÐUNDININ TÆTT.
JARÐHÆÐ OG RISHÆÐ SKAL REISA ÚR TIMBRA
A STADNUM OG KLÆÐA STANDANDI KLÆÐINGU
ÚR 1" x 6" TIMBRA
ÞAK SKAL KLÆÐA JÄRMI

AFSTÖÐUMYND

