

HRAUNBRUN 16. HAFNARFIRÐI.

Samþykkt á fundi bygginga-
nefndar þ. 4/11/1981
BYGGINGAFULLTRÚFIN
Í HAFNARFIRÐI
S. Sigurdsson

ÞAKBRÚN ER KLÆDD AÐ FRAMAN OG NEÐAN MEÐ LISTUM,
ELDVARIN MEÐ STÁLKLÆÐNINGU.

BURÐARBITAR Í SVÖLUM ERU ÚR
TÍMBRI. ELDVARÐIR MEÐ ELDVARNAR-
MÁLNINGU.
BURÐARSTÖÐIR UNDIR SVÖLUM ERU
ÚR STÁLI ELDVARÐAR MEÐ ELD-
VARNARMÁLNINGU.
SVÁLAHANDRÍÐ ER SNÝR AÐ HRAUN-
BRUN NR. 14 ER STÁLKLÆÐNING.

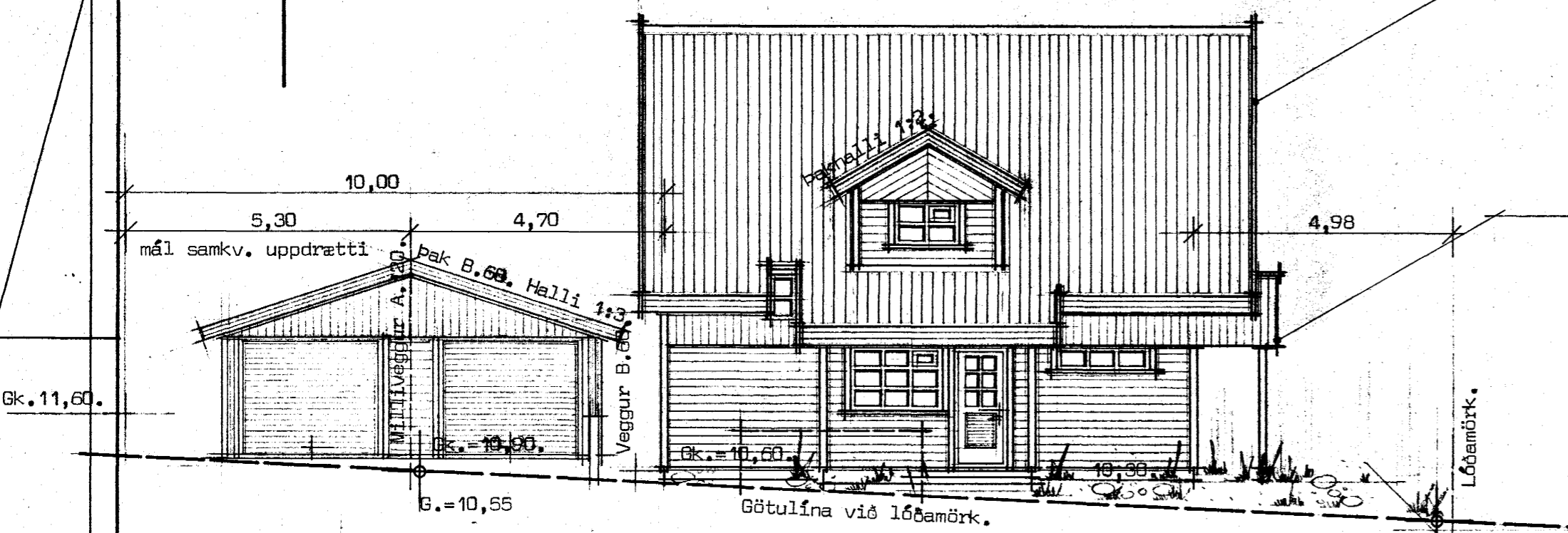

NORÐUR.

ATH. SAMKVÆMT ÁBENDINGU BRUNAMÁLASTOFNUNAR RÍKISINS
SKAL SETJA UPP REYKSKYNJARAKERFI Í HÚSIÐ. EINNIG
SKAL AÐGENGILEGT ASBESTTEPPI VERA VIÐ ELDHÚS HÚSSINS.

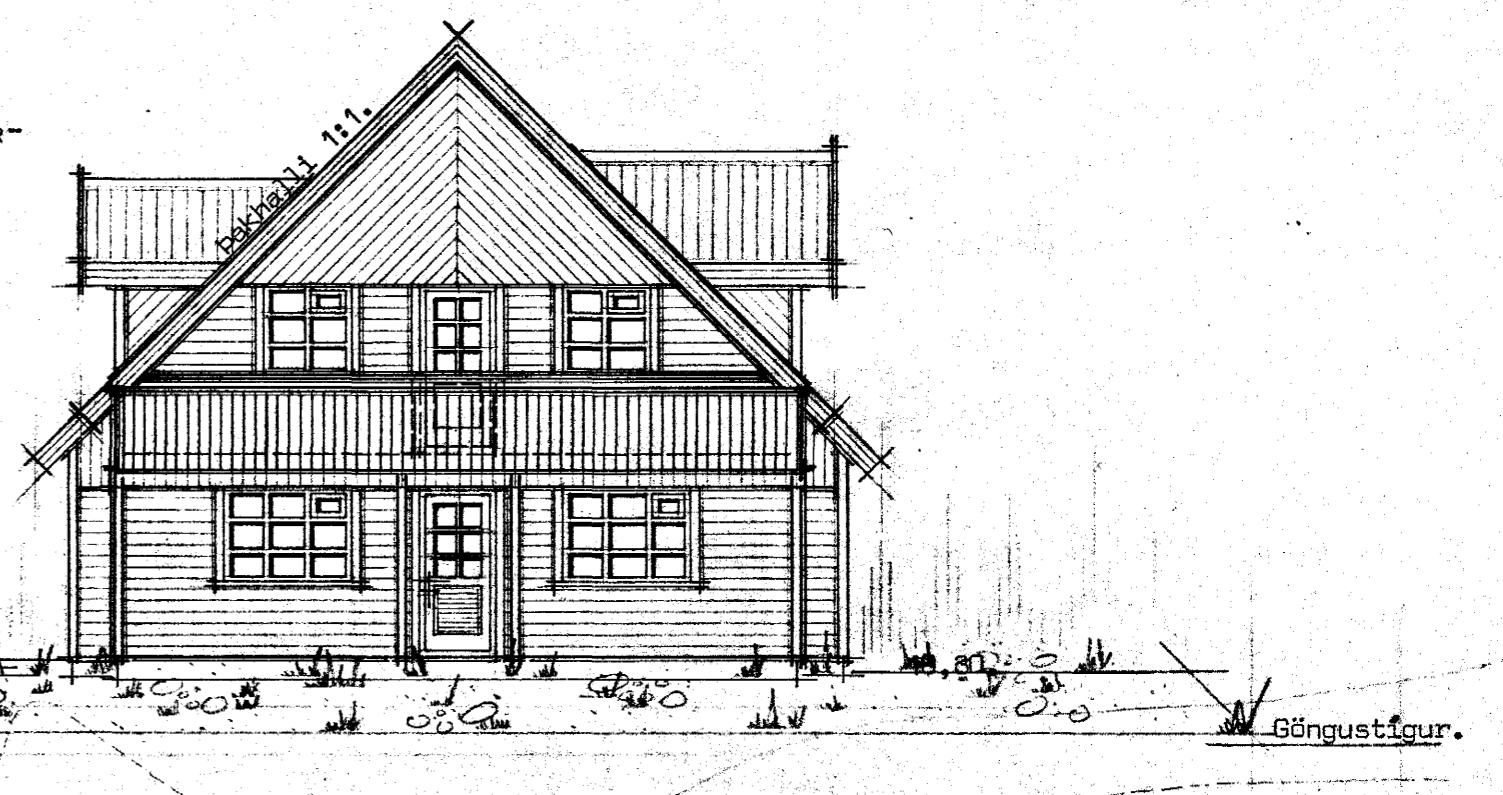

VESTUR.

tifftopdf - www.rubissoftware.com - Demo Version

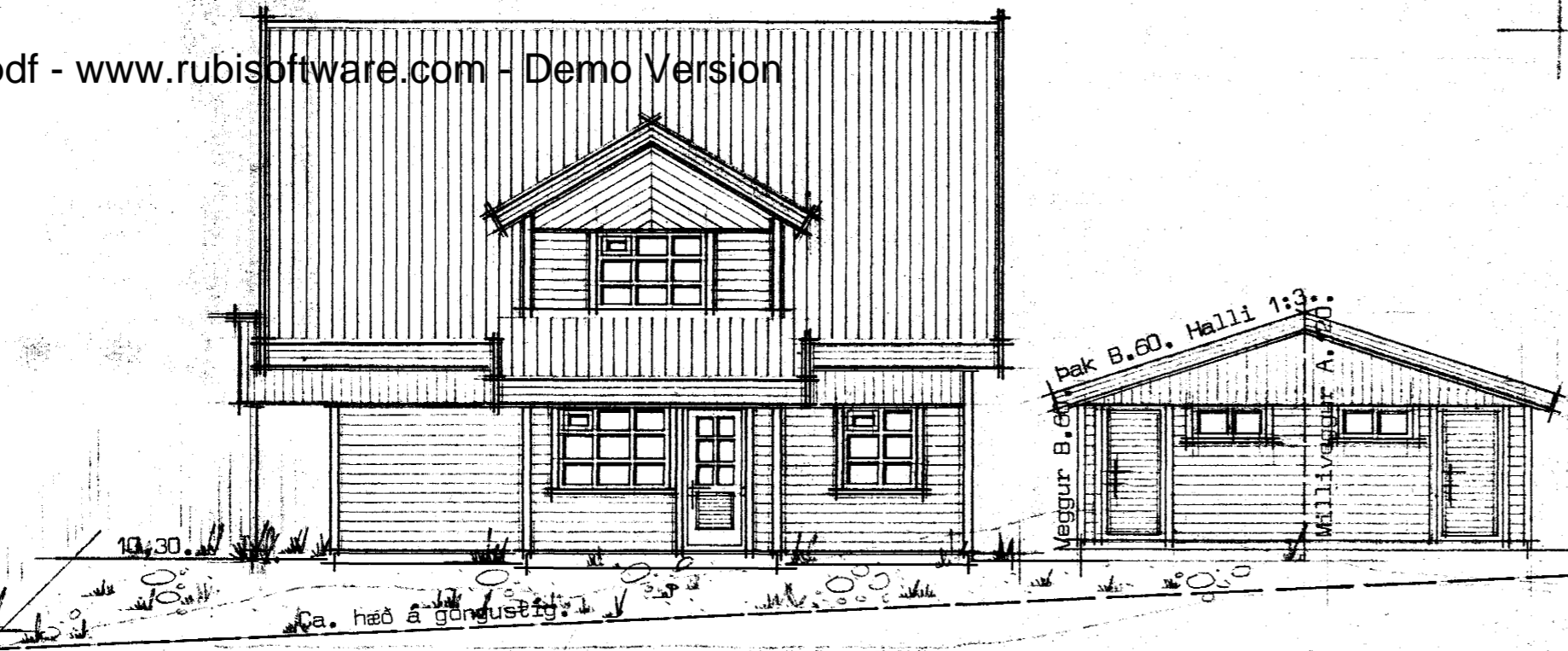

SUÐUR.

landhæð við húshlið.

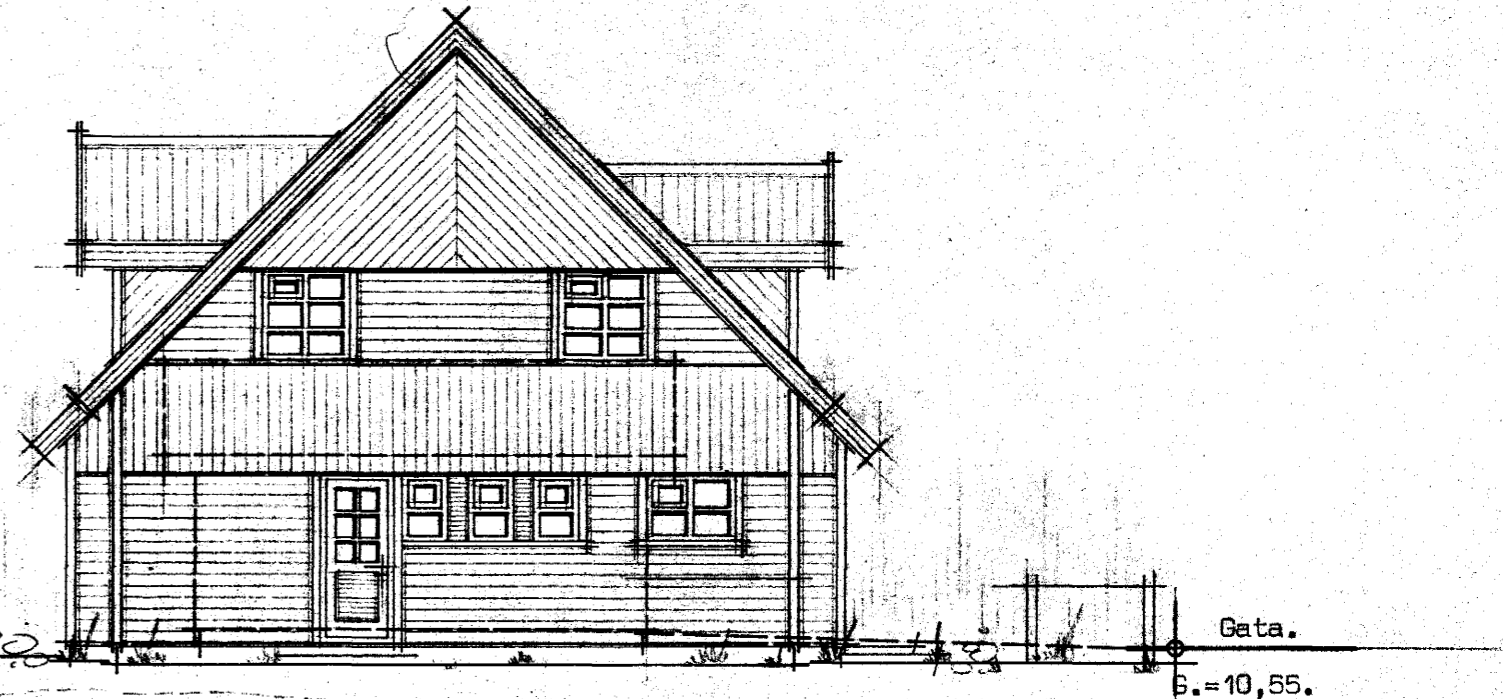

AUSTUR.

Nettóstarðir herbergja:

Jarðhæð.	Rishæð.
Eldhús með borðkrók..... 7,9 m ²	Hjónaherbergi..... 13,6 m ²
Búr..... 1,4 m ²	Barnaherbergi 1. 11,0 m ²
Snyrting..... 3,1 m ²	Barnaherbergi 2. 11,7 m ²
Þvottahús..... 6,5 m ²	Barnaherbergi 3. 10,2 m ²
Geymsla + vinnuherbergi..... 5,8 m ²	Fjölskylduherbergi..... 15,6 m ²
Borðstofa + stofa..... 25,2 m ²	Pallur með stiga..... 11,2 m ²
Setustofa..... 13,6 m ²	
Anddyri..... 4,3 m ²	
Stigi + gangur..... 11,2 m ²	

Húsið er byggt úr timbri, reist á steinsteypta gólfplötu.
Útveggir eru klæddir með láréttri og lóðréttri vatnasklæðningu,
einangraðir með 12 cm. glerullareinangrun.
Þak er heilklaðt með 2,5 cm. borðaklæðningu, pappa og vatns-
varið með stálklæðningu. Þak er einangrað með 15 cm. gler-
ullareinangrun.

HRAUNBRUN 16. HAFNARFIRÐI.

Björgvin R. Hjálmarsson. sími 36937.
Ótlitsmyndir.
Bifreiðageymsla teiknuð í mars 1982.

4250-0160 01
02

Hústeikning.
Mkv. 1:100.
Blað nr. 2.
Reykjavík í sept. 1981.
Björgvin R. Hjálmarsson