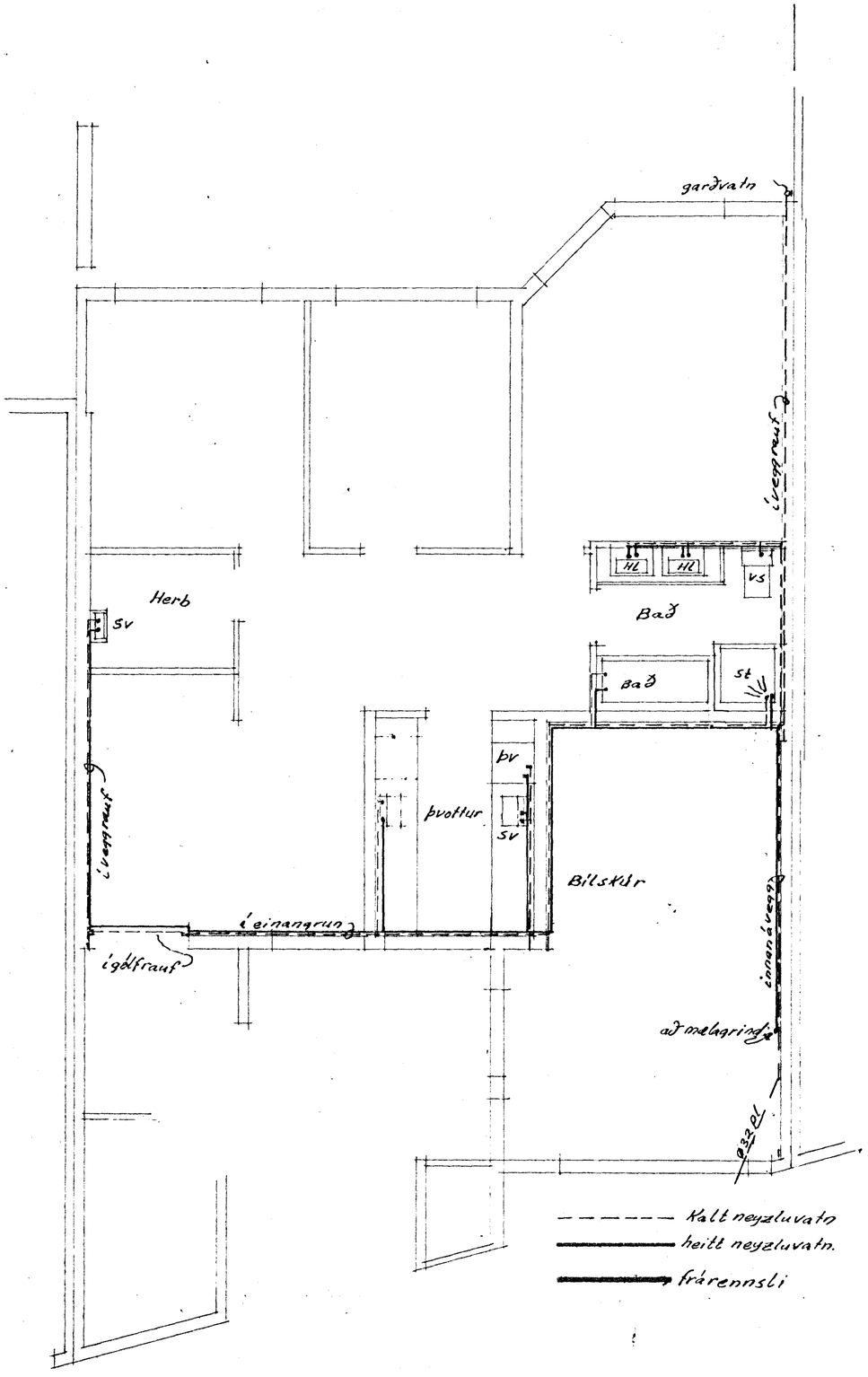

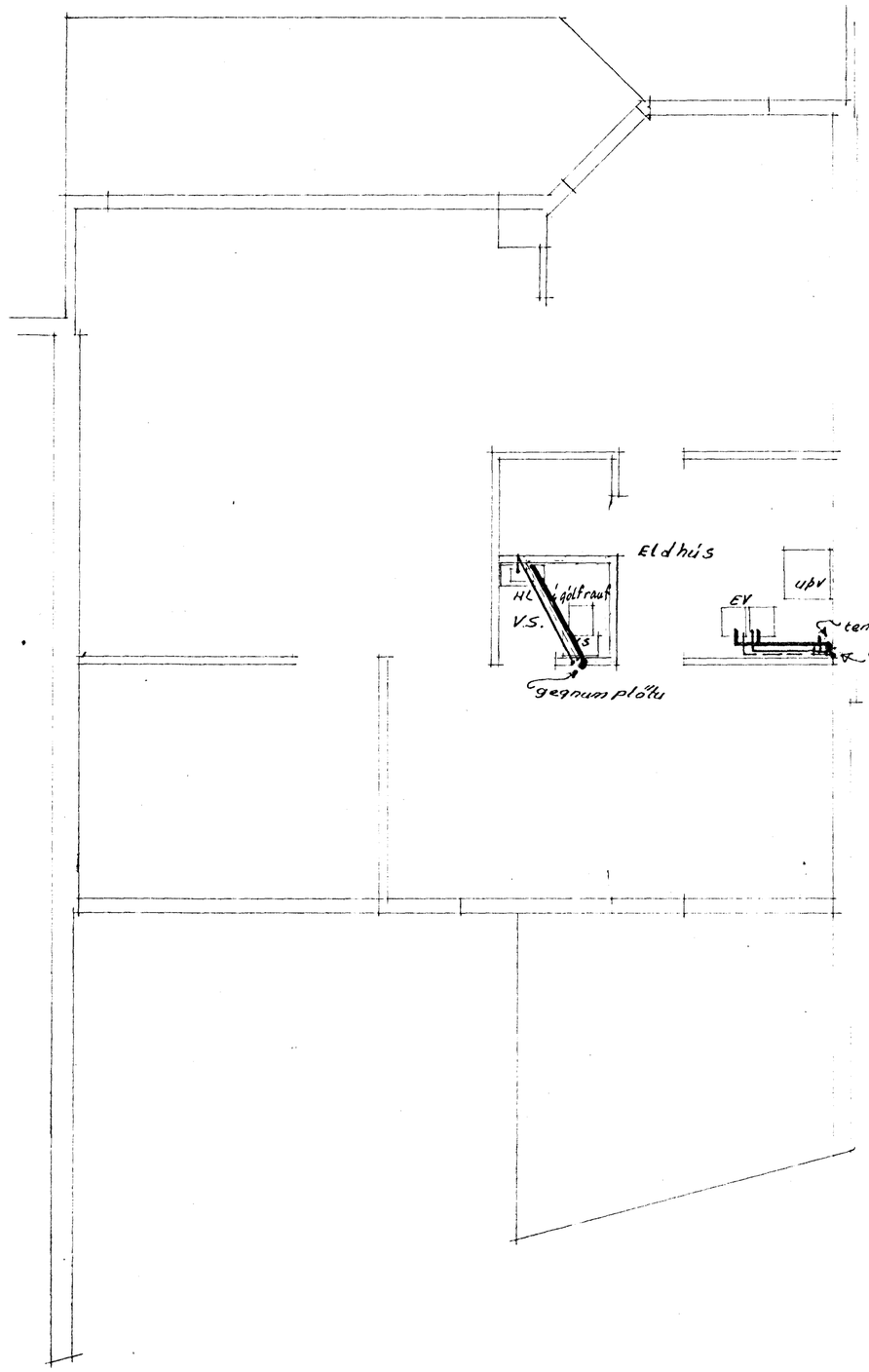

Skýringar.
Pípur og tengi skulu vera úr galvanizeruðu efni og tengikranar við öll taki.
Pípur fyrir heitt vatn skal einangra með 2sm þykkum einangrunarhólkum úr glerull. Vefja skal plastdúk utanum.
Pípur fyrir kalt vatn skal vefja.

frárennslisrör skal hljóðeinangra með glerull.

Efni og vinna skal vera skv. reglugerðum.

HAFNARFJARÐAPBÆR
21. sept. 1978
BYGGINGAFULLTRÚINN

HRAUNBRÚN ~~35~~ 37 HF
Grunnmynd neðri og efri hæðar
Neyzluvatn og frárennslislagnir.
MKV 1:50
Apr. 1978 Sig. pl. Kárason

Breytti ágúst 1978 SPK