

Sambýkkt á fundi bygginga-
nefndar þ. 4.5.1983
BYGGINGAFULLTRÖNN
Í HAFNARFIRDI
Jón Þ. Halldórsson

Gröðarhúsi

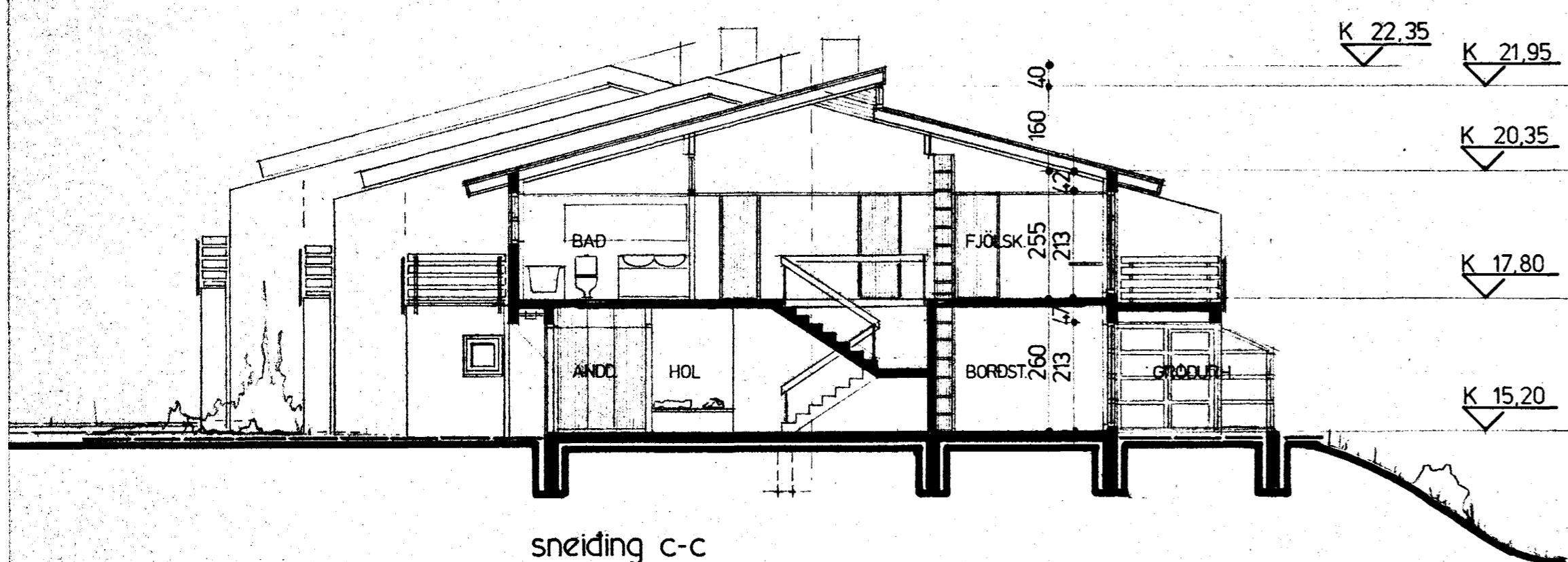

sneiðing c-c

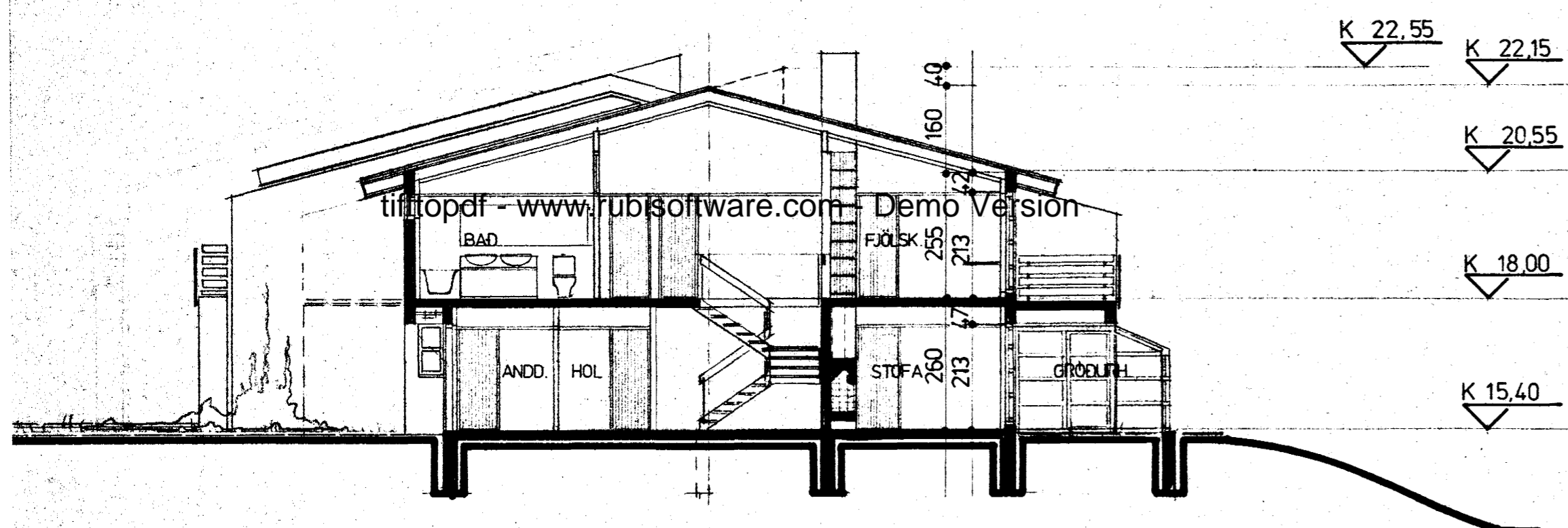

sneiðing b-b

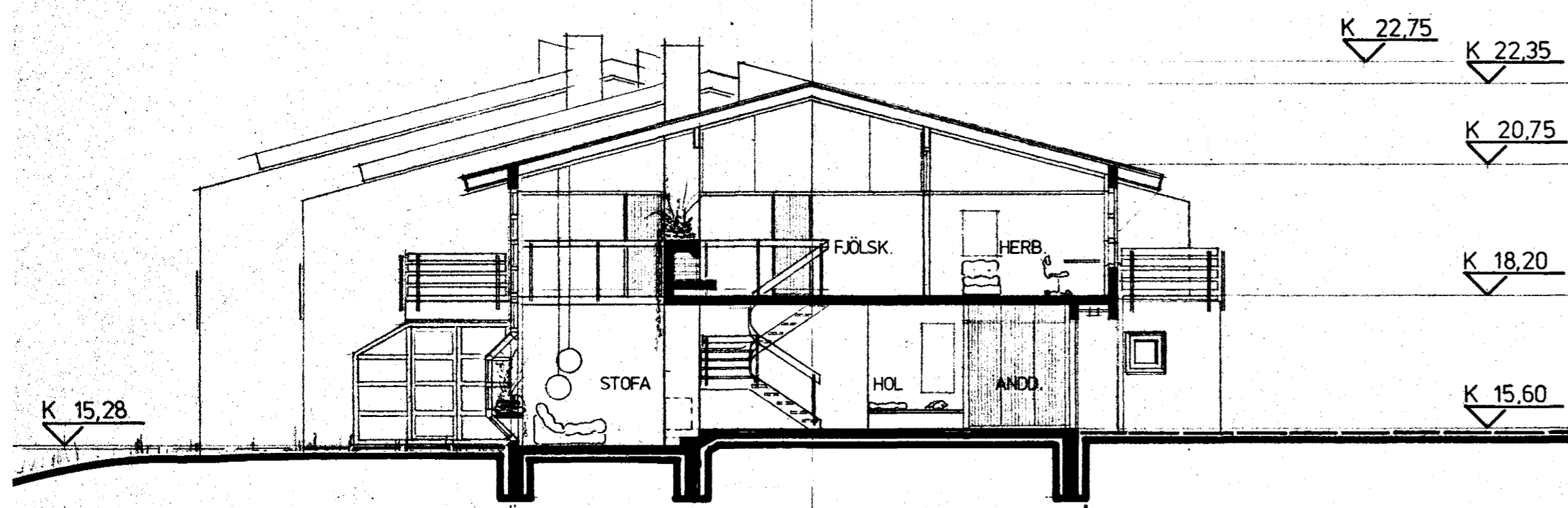

sneiðing a-a

SKÝRINGAR:	39	41	43
grunnfötur	128,6 m ²	122,3 m ²	128,3 m ²
brúttó gólfplötur	232,4 "	236,3 "	248,8 "
þar af í bílgeymslu	29,9 "	29,8 "	26,2 "
nettó gólfplötur	194,5 "	201,0 "	208,7 "
rúmmál íbúðarhúss	744,0 m ³	692,0 m ³	729,0 m ³
rúmmál gröðurhúss	30,0 "	28,0 "	28,0 "
rúmmál alls	774,0 m ³	720,0 m ³	757,0 m ³

k-gildi skv. IST. 66

Algert samræmi skal vera í ytri frágangi húsa s.s. yfirborð veggja, þakjárn og frágangur þaka, útlit og frágangur hurða, glugga, og svalahandrida, og gler í gluggum.

Burðarvirki er með hefðbundnu sniði steinsteypt gólf og veggir, timbur víðir í þaki klætt járn/stáli

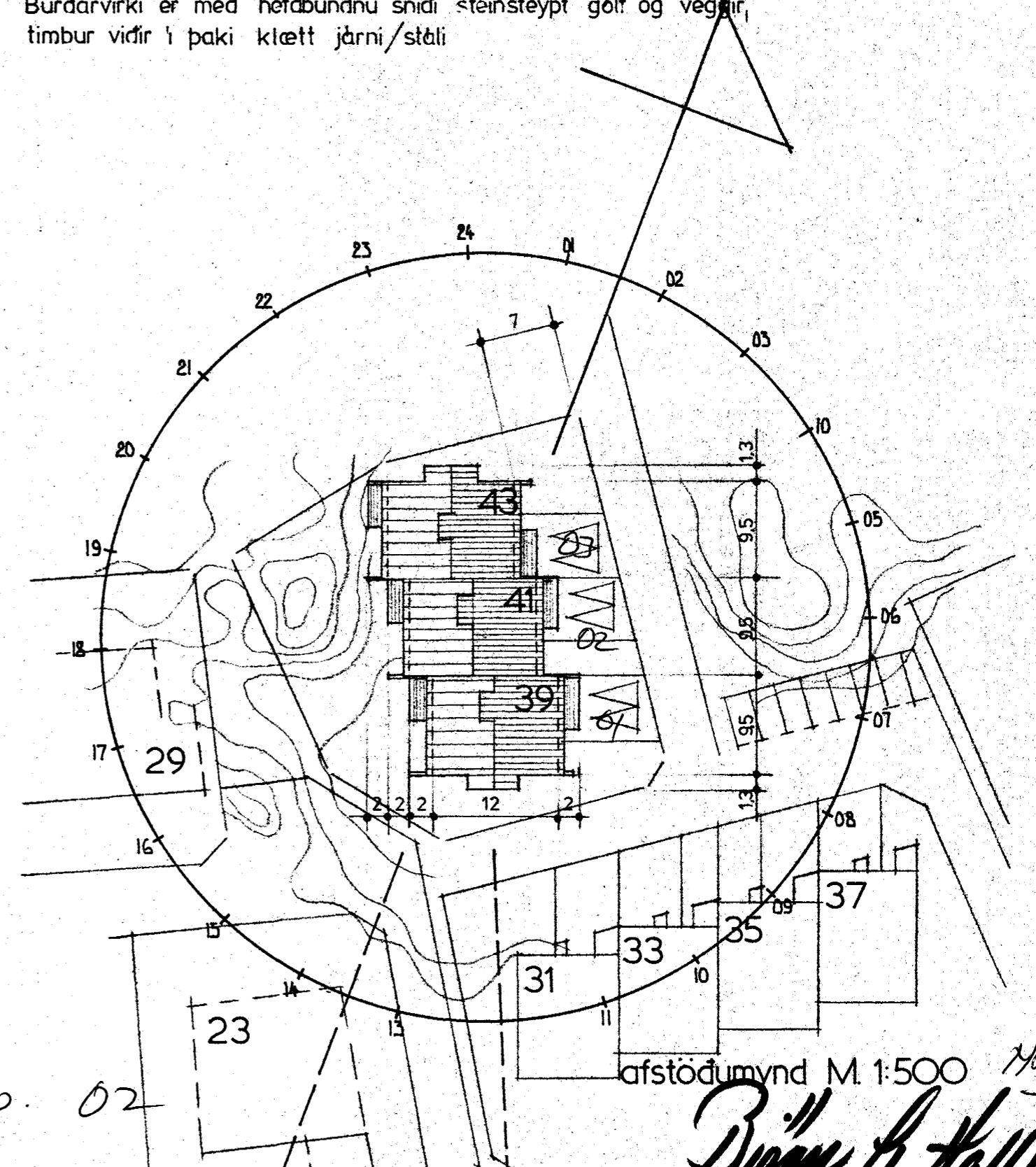

4250-0390. 02

afstöðumynd M:1:500 MR 41

Björn S. Hallsson

01