

Landnúmer: 120990		Skrásetjari: Ragnheiður Svendsdóttir																
Matshlutunúmer: 01		Kennitala: 240765-4549																
Dags: 25.05.2004		Utgáfa 4.01c																
Uppskipting og lýsing																		
D0	D1	D2	D3	D4	D5	D5M	D6	D7	D8	D9	D10a	D10b	D11	D12	D16	Reikintala	D17	
Lokun	Rými	Notkun	Höfuð-Flökun	Eignar-hald	Stærðir	Mikilfukur	Stigur	Op	Brúttófukur	Brúttófukur	Salarhæð	Salarhæð	Brúttónummál	Nettófukur	Brúttónummál	Skjalnummál	Skipa-nummál	
					Matshluti	438,5	0,0	0,0	0,0	376,0	0,0			1043,6	291,5	376,0	797,613	
					Botn									0,0				
	00				Kjallari													
A	0101	1. hæð		N	0101	125,6	0,0	0,0	0,0	125,6	0,0	2,70	2,70	338,5	109,5	125,6	263,250	
A	0102	1búð		N	0101	112,1				112,1		2,70	3,05	302,7	97,5	112,1	31,800	
					Sólstofa	13,5				13,5				35,8	12,0	13,5	2,65	
A	0201	2. hæð		N	0201	173,3	0,0	0,0	0,0	173,3	0,0	2,70	4,80	495,9	147,2	173,3	352,329	
A	0202	2búð		N	0201	152,0				152,0				464,3	138,2	152,0	25,109	
A	0203	2. hæð		N	0201	11,3				11,3				31,6	1,1	11,3	2,83	
					Sólstofa	9,5				9,5								
					Uttröppur													
A	0301	3. hæð		N	0201	139,6	0,0	0,0	0,0	77,1	0,0	2,10	3,45	209,2	35,1	77,1	50,414	
A	0302	3. hæð		N	0201	21,1				21,1		1,30	2,30	58,4	18,2	21,1	2,77	
A	0303	3. hæð		N	0201	56,0				56,0		0,30	1,30	100,8	16,9	56,0	30,420	
					Argangsrými	62,5								50,0	0,0			
					Þak													
Athugasemdir																		
Sameignir sumra																		
Eignarhald																		
	Eignar-hald	Notkun	Brúttónummál	Skipa- nummál	Sereign og sameign													
	0101	1búð	125,6	295,050	295,050													
	0201	1búð	250,4	502,563	502,563													
	Alls		376,0	797,613	797,613													

Skráningartafa: HRAUNBRÚN 48, HAFNARFIRÐI		Skrásetjari: Ragnheiður Svendsdóttir																
Landnúmer: 120990		Kennitala: 240765-4549																
Matshlutunúmer: 02		Dags: 25.05.2004																
Utgáfa 4.01c																		
Uppskipting og lýsing																		
D0	D1	D2	D3	D4	D5	D5M	D6	D7	D8	D9	D10a	D10b	D11	D12	D16	Reikintala	D17	
Lokun	Rými	Notkun	Höfuð-Flökun	Eignar-hald	Stærðir	Mikilfukur	Stigur	Op	Brúttófukur	Brúttófukur	Salarhæð	Salarhæð	Brúttónummál	Nettófukur	Brúttónummál	Skjalnummál	Skipa-nummál	
					Matshluti	69,0	0,0	0,0	0,0	69,0	0,0			186,2	58,3	69,0	157,410	
					Botn									0,0				
	00				Kjallari													
A	0101	1. hæð		N	0101	69,0	0,0	0,0	0,0	69,0	0,0			186,2	58,3	69,0		
A	0102	1. hæð		N	0102	24,5				24,5		2,70	2,70	66,1	20,6	24,5	2,70	
					Bílskúr	44,5				44,5				120,1	37,7	44,5	2,70	
					2. hæð													
					3. hæð													
					Þak													
Athugasemdir																		
Sameignir sumra																		
Eignarhald																		
	Eignar-hald	Notkun	Brúttónummál	Skipa- nummál	Sereign og sameign													
	0101	Bílskúr	24,5	55,620	55,620													
	0102	Bílskúr	44,5	101,790	101,790													
	Alls		69,0	157,410	157,410													

Samþykkt þann
24 JUNI 2004
Byggingafultrúnni í Hafnarfirði
F.h. Sigurbjartur Halldórsson

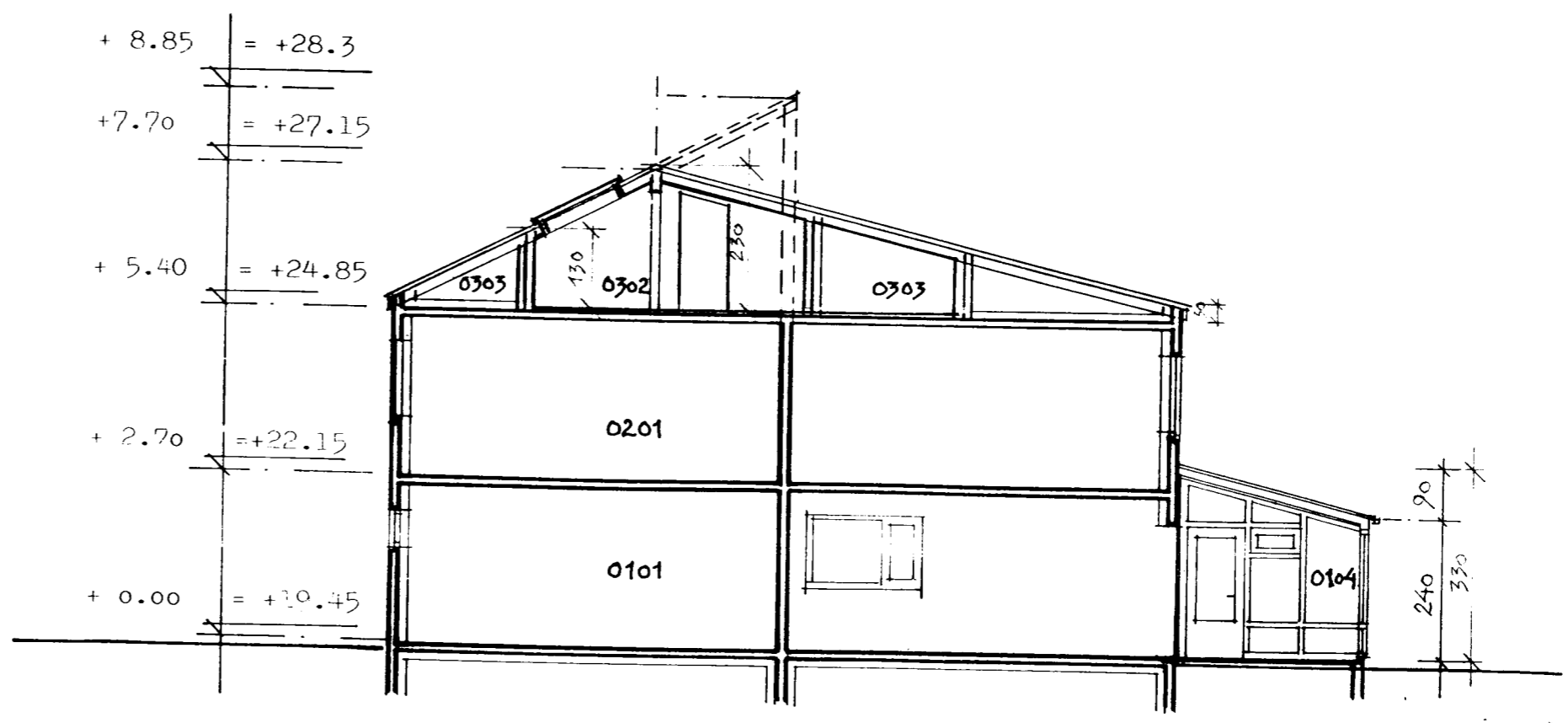
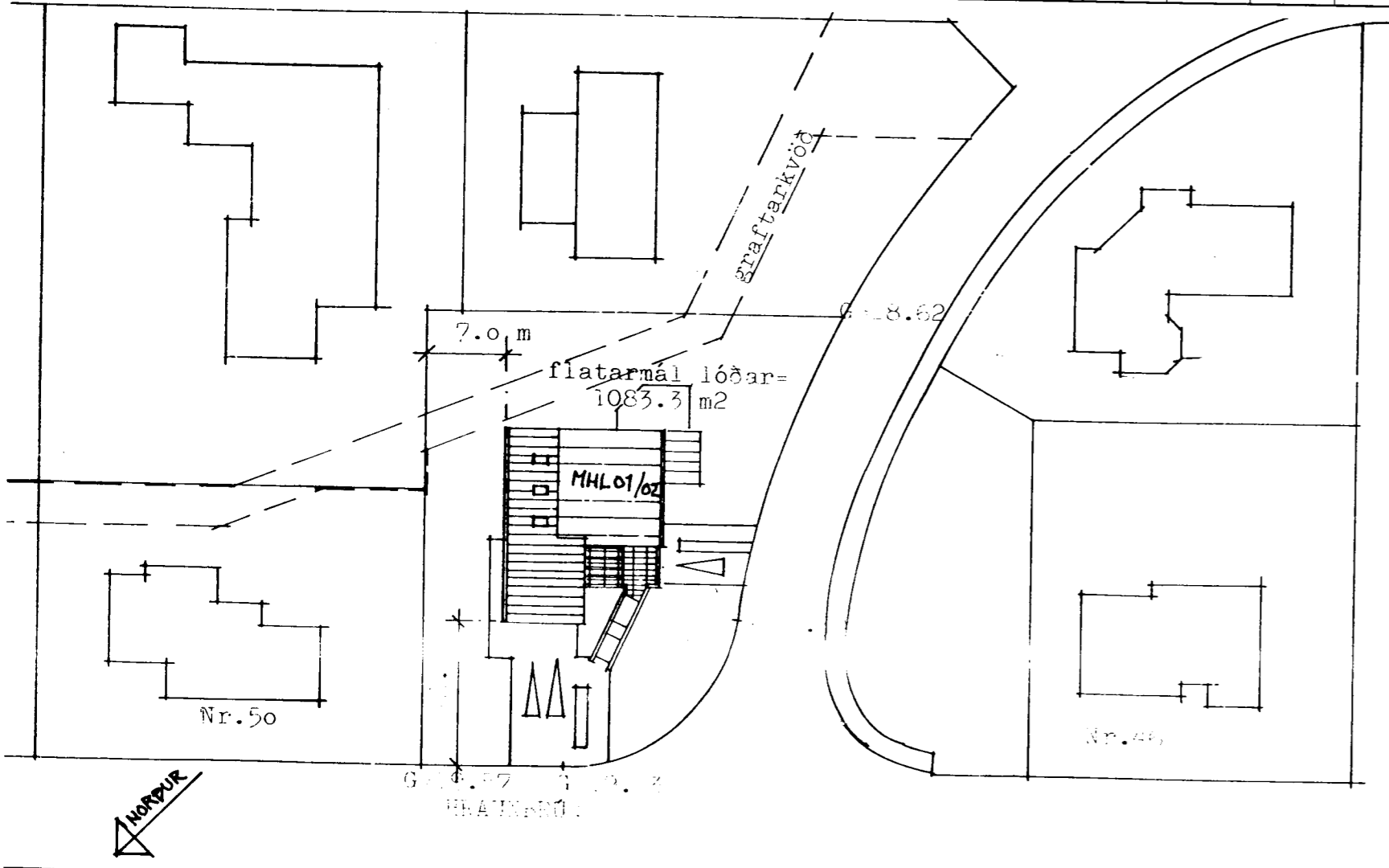
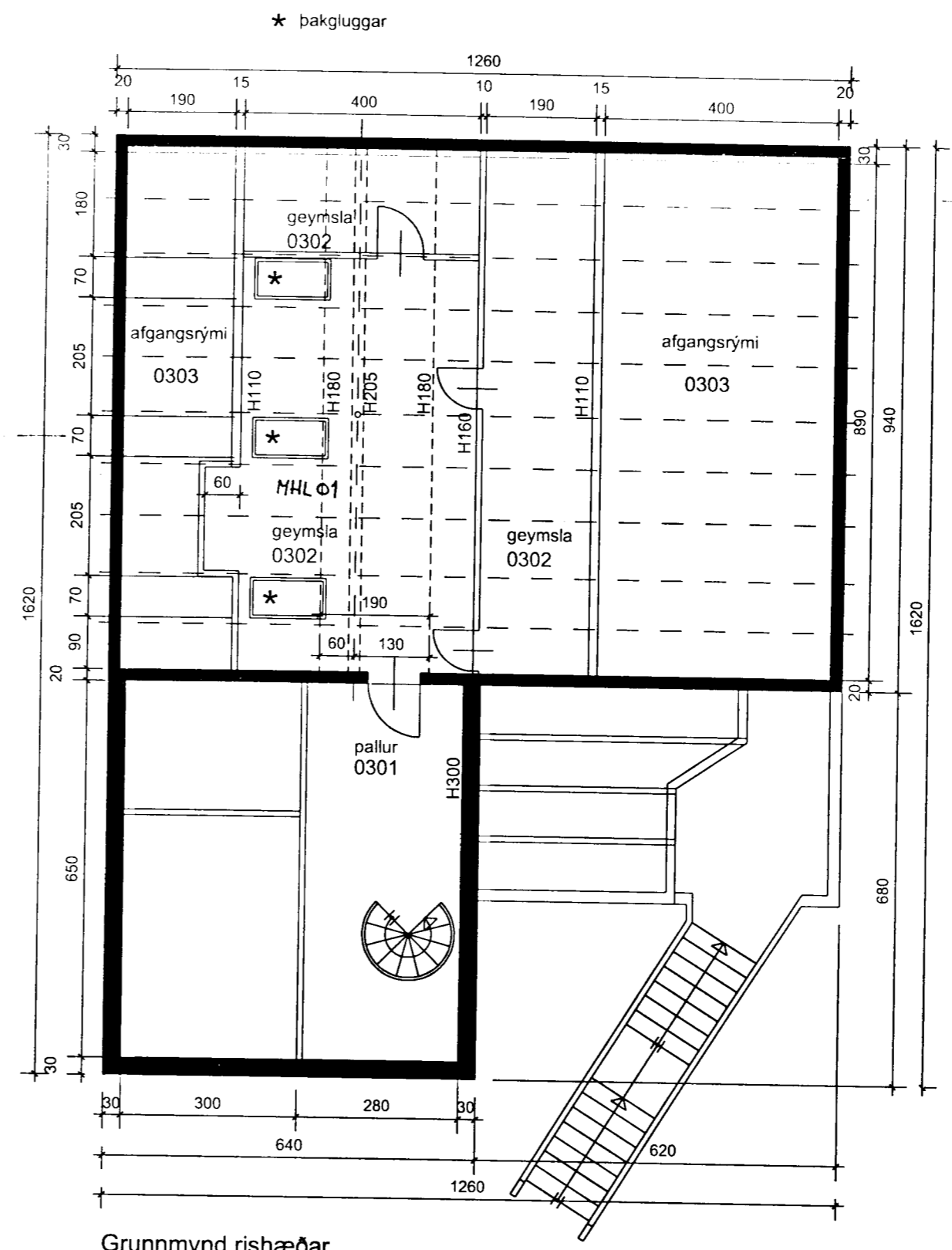

BR. 25.05.2004: RISHÆÐ, NÝ GRUNNMYND, ÞRÍR ÞAKLUGGAR
BR. 02.09.1996: SÓLSTOFA NEDRI HÆÐ
BR. 27.08.1992: SÓLSTOFA EFRI HÆÐ
BR. 04.04.1987: ÍB. NEDRI H. GEY., ÞVOTTUR
BR. 26.09.1986: ÞADINNRETTINGAR, BÍLSKÚRSKÓTAR

lívfrí Atalsteinnsson
HRAUNBRÚN 48, HAFNARFIRÐI
ARÞSTÖÐUMYND, SHÍÐMYND AA
1:500
mkv. 1:100 dag. 2/11/86 tei. 5A bl. 03
SIGURÞÓR AÐALSTEINSSON ARKITEKT FAÍ

AFSTÖÐUMYND 1:500

SNÍÐMYND AA 1:100