HRAUNKAMBUR 5

Við bygging og breiting á húsinu Nönnustig 8 b Sp. 30/10 48 Mál 1:100

Húsið fyrir breitinguna

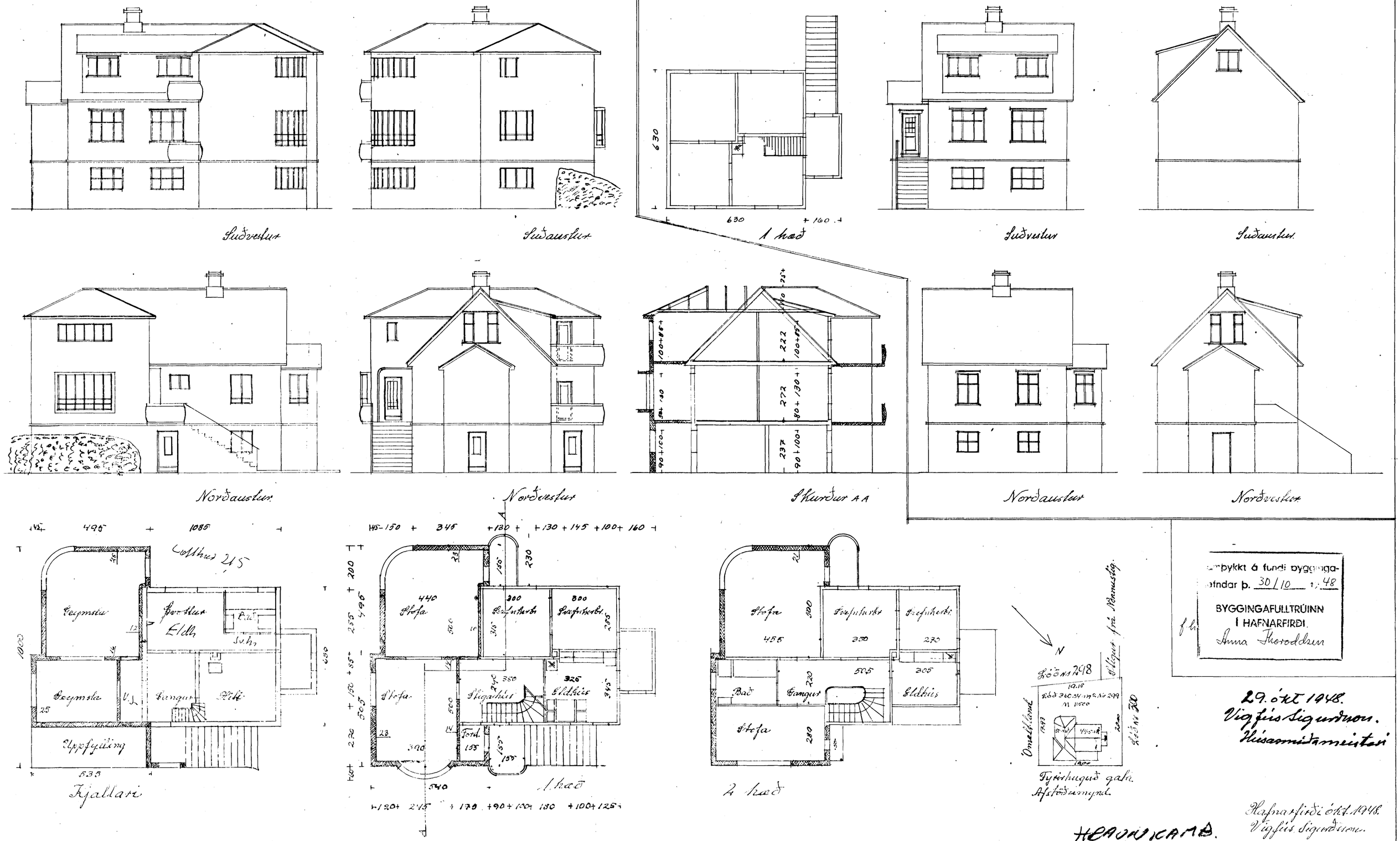

Lagt fyrir bygginga-
nefndar þ. 30/10 1948

BYGGINGAFULLTRÚINN
Í HAFNARFIRÐI.
Anna Thoroddsen

29. okt 1948.
Vigfús Sigurðsson.
Húsasmíðameistari

Hafnarfirði okt. 1948.
Vigfús Sigurðsson.

HRAUNKAMB.
5