

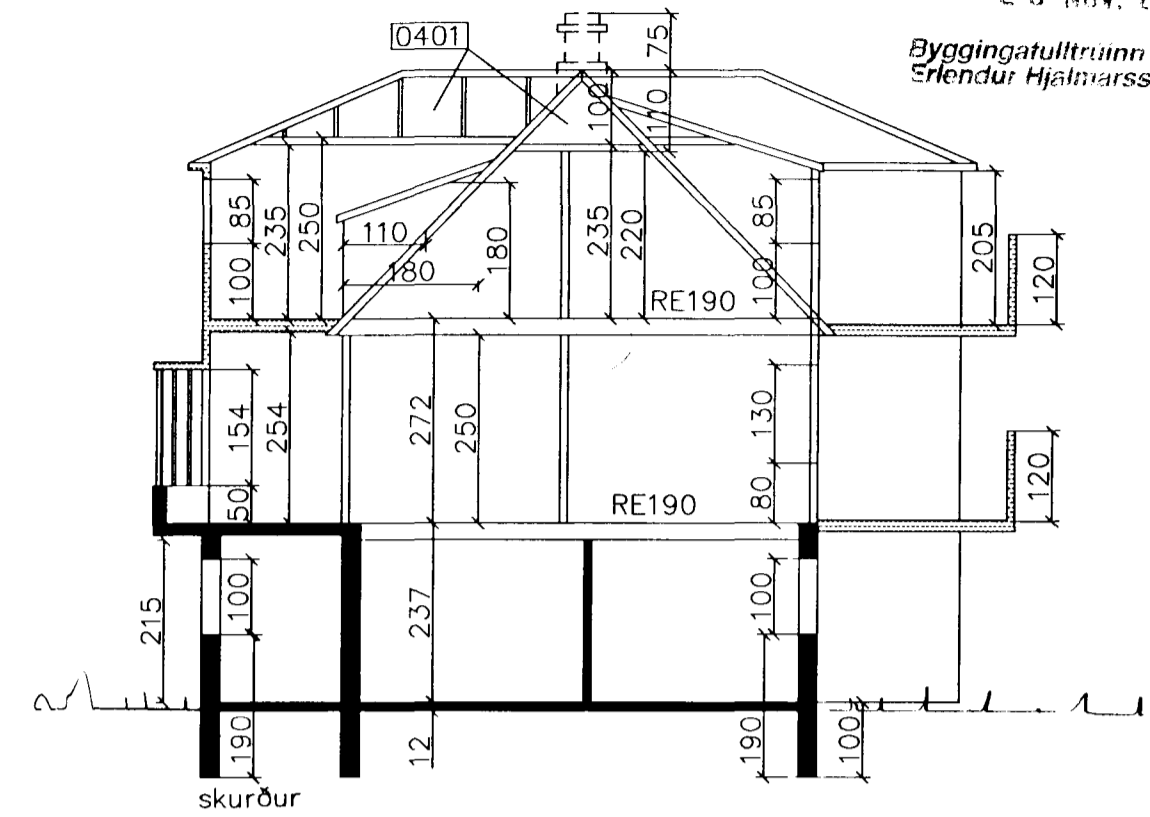

norðaustur hlið



norðvestur hlið



skurður



suðvestur hlið

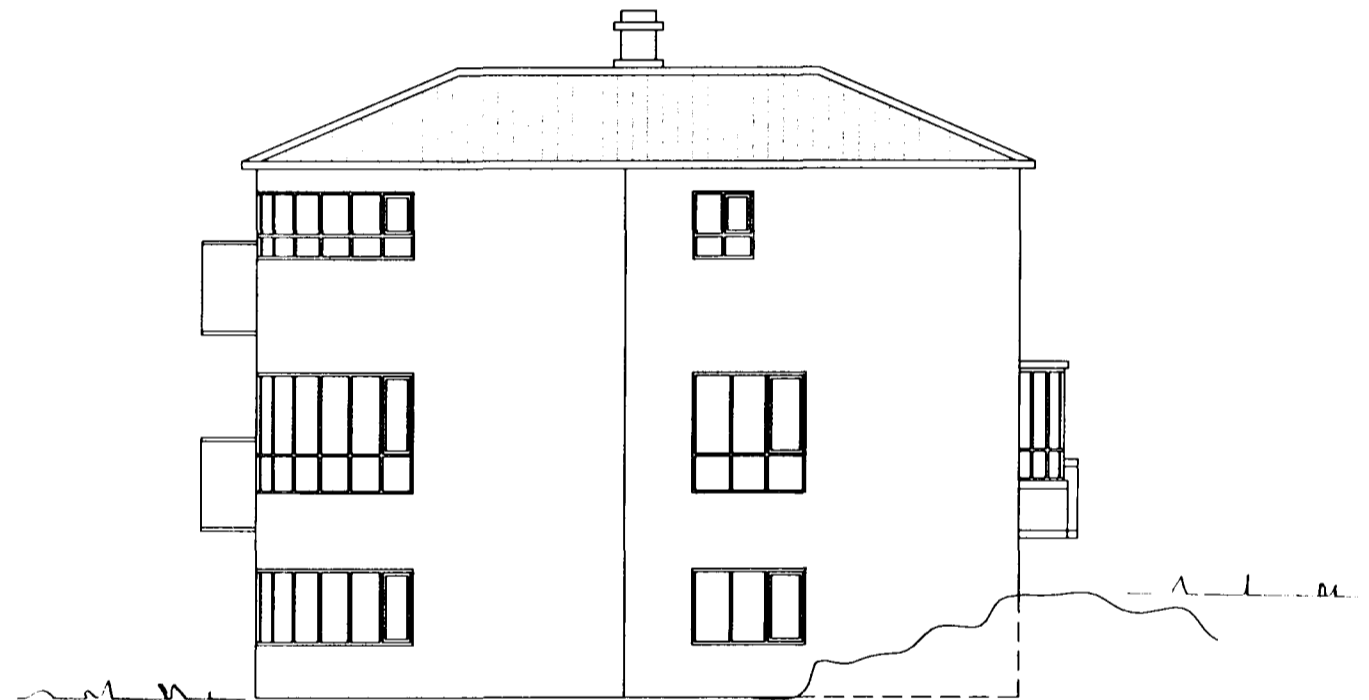

suðaustur hlið

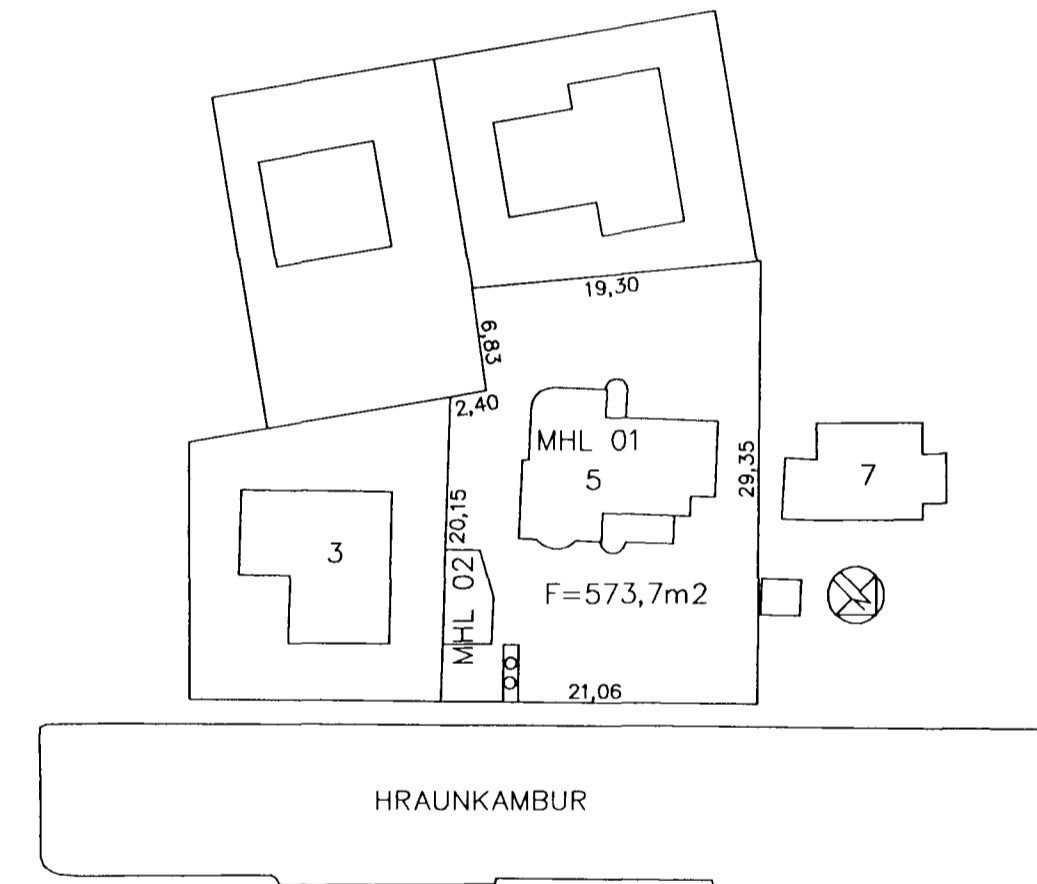

afstöðumynd 1:500

Byggingarlýsing:
Húsið er 3ja hæða byggt í tvennu lagi:
Eldri hlutinn er timburhús þar sem neðsta hæðin er steinsteypt og milliloft eru úr timbri.
Yngri hlutinn er úr steinsteypu. Þak er margbrotið valmápak með kvistum.
Samfara eðlilegu viðhaldi og breytingum á húsinu skal uppfæra brunakröfur skv. byggingarreglugerð og teikningum sem hér segir.
Veggir milli íbúða skulu vera (R)E190 (R= burðarveggur)
Veggur milli sameignar og íbúðar skal vera (R)E160
Hæðaskil milli íbúða skulu vera RE190
Hurð úr sameign að íbúð skal vera EI-CS30
Hurð milli stigahúss og geymsluganga EI-CS60

BÍLSKÚR

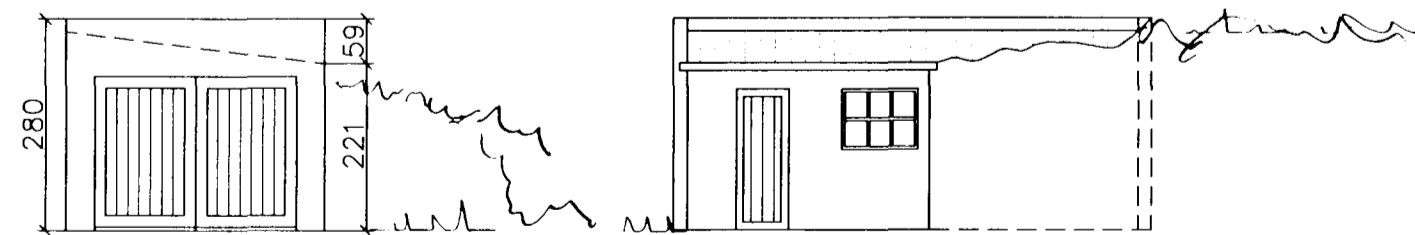

norðaustur hlið

norðvestur hlið

HRAUNKAMBUR 5	Melt:	KP	Dags.:	18.11.2002
	Teiknað:	EJ	Blað nr.:	10
	Melikvarði:	1:100	Breytingar:	
KRISTJÁN ÞÓRARINSSON			Dags.:	Skýringar:
			Kt. 100457-7849 S-6645624	