

HÚSIÐ VAR TEIKNAD AF SIGURDI GUÐMUNDSSYNI Í HAFNARFIRÐI Í FEBRÚAR 1948. SÓTT ER UM BYGGINGU VERANDAR VIÐ STIGAPALL OG BREYTINGAR Á STIGA OG STIGAGLUGGA (NÚVERANDI STIGI ER MJÖG BRATTUR U=20cm, l=13cm), ELDHÚSI / FORSTOFU, BADI / ÞVOTTAHERBERGI. EINNIG ERU FÆRÐAR INN ELDRI BREYTINGAR (HÆKKUN ÞAKS ÚT FYRIR ÞAKBRÚN, BREYTING GLUGGAPÓSTA OG STAÐSETNING KJALLARAHURÐAR).

Breytt 06.09.1996.
SÓTT ER UM BYGGINGARLEYFI FYRIR LOKADRI GEYMSLU UNDIR VEROND.



Samþykkt þann

30 JULI 1998

Byggingatulltrúinn í Hafnarfirði
F.h. Kristján Þórarinnsson

KP

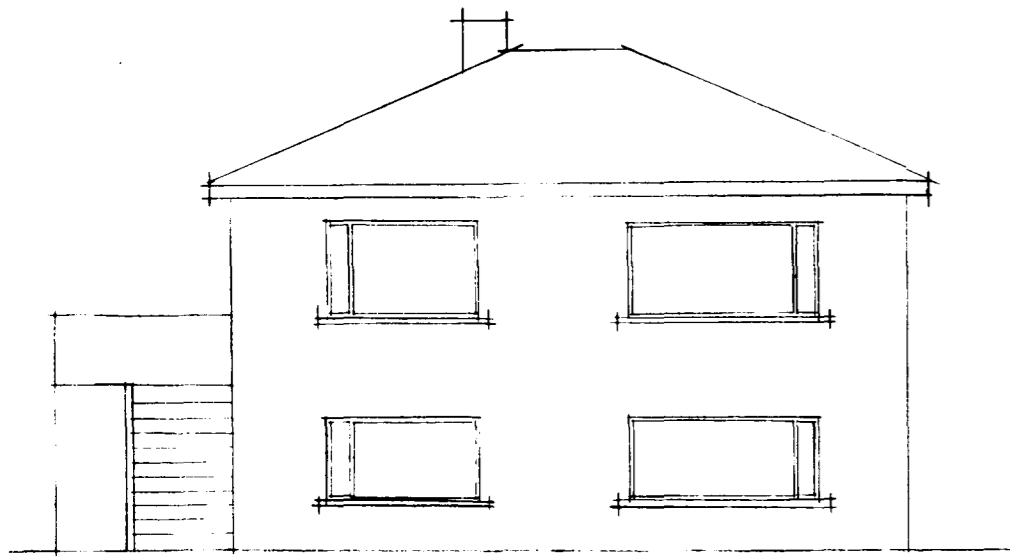

VESTURHLÍÐ

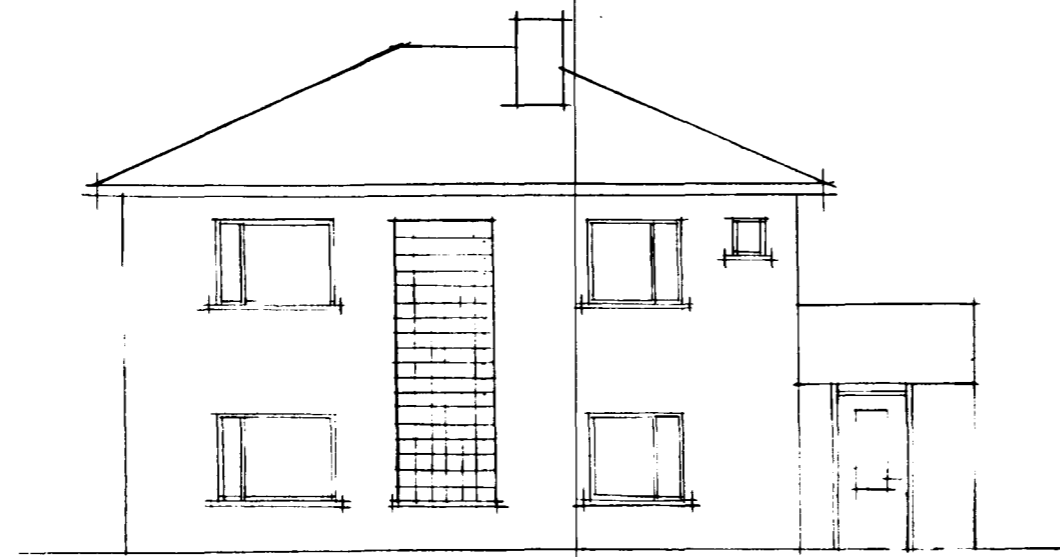

AUSTURHLÍÐ

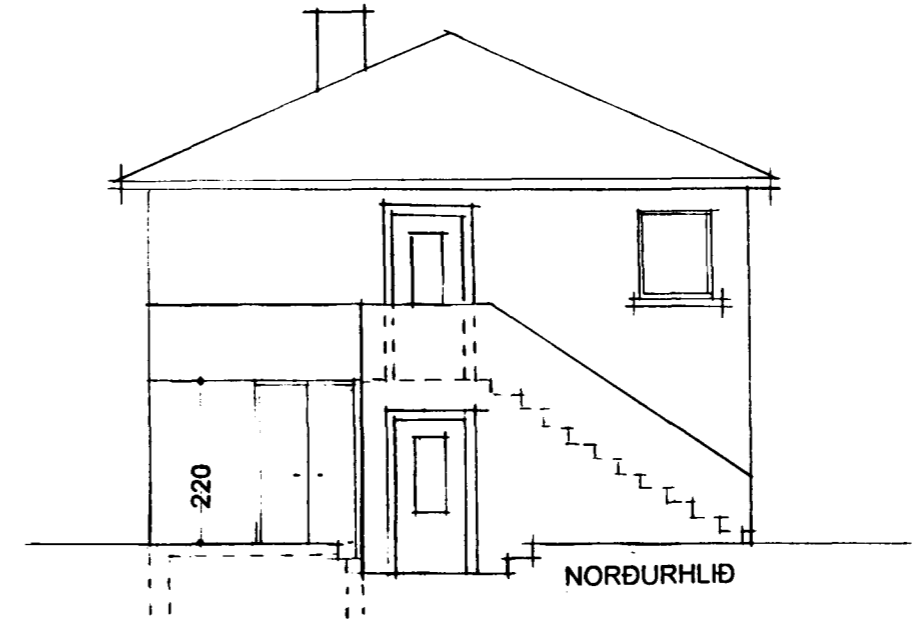

NORÐURHLÍÐ

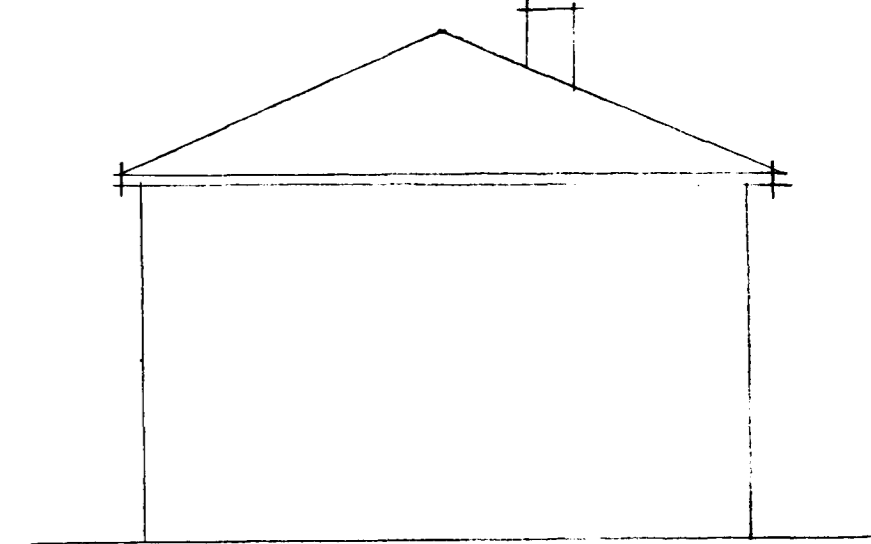

SUÐURHLÍÐ

Skráningartala: Hraunkambur 8		Skrásetjari: Edda K. Einarssdóttir															
Landnúmer: 121008		Kennitala: 01.02.60.7019															
Matshlutanúmer: 01		Dags.: 29.03.98															
Uppskipting og lýsing		Stærðir															
D0	D1	D2	D3	D4	D5	D5a	D6	D7	D8	D9	D10a	D10b	D11	D12	D16	D17	
Lokun	Rými hæð=00	Núllun test	HOUS lokun	Efgræ hald	Börðulur m²	Málulur m²	Sigrú m²	Op m²	Brúfölgur m²	Brúfölgur ah < 1,8	Salarhæð mín	Salarhæð max	Brúfölgur rúmmál m³	Nalöfgul m²	Bst Stærð m²	Kalatrúla skiptarúmmál m³	Síðfö rúmmál m³
					241,6	0,0	4,4	4,4	152,6	3,8			479,6	136,7	149,0		370,0
													17,0				
	00				85,2	0,0	4,4	0,0	85,2	3,8			223,9	73,8	81,4		184,5
A	0001		N	0101	73,1				73,1		2,64	2,64	204,3	63,7	73,1		166,2
A	0002		N	0101	4,9				4,9	3,8	0,00	2,40	3,8	4,2	1,1		3,3
A	0003		T	0101	7,2				7,2		2,20	2,20	15,8	5,9	7,2		13,0
	01				72,0	0,0	0,0	4,4	67,6	0,0			183,9	62,9	67,6		185,5
A	0101		N	0101	72,0				67,6		2,74	2,74	183,9	62,9	67,6		172,3
C	0102		U	0101	13,2				13,2								13,2
	02				84,4	0,0	0,0	0,0	0,0	0,0			54,8	0,0	0,0		0,0
A	0201		F	0101	84,4						0,00	1,80	54,8				

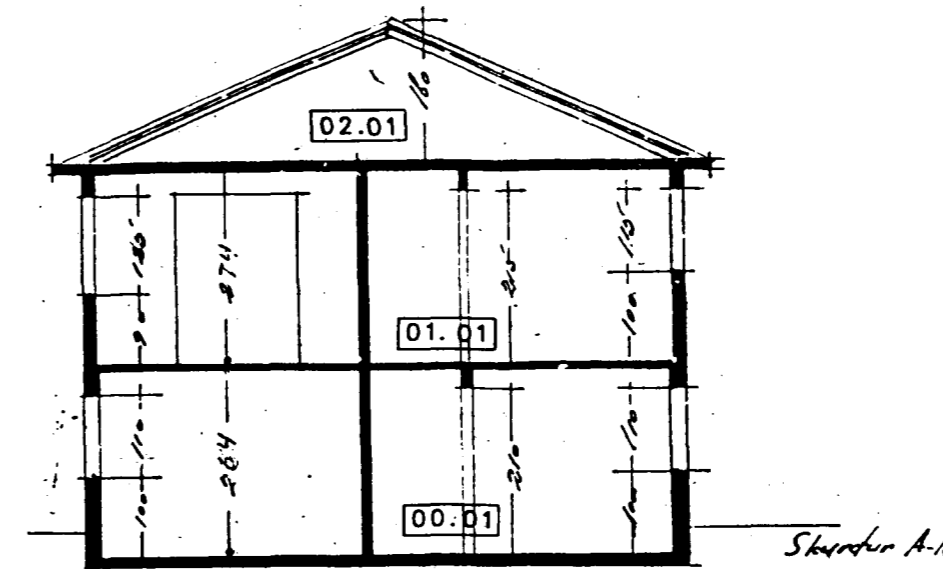

Skurður A-A

