

GRUNNMYND 1:100

G = 21,80

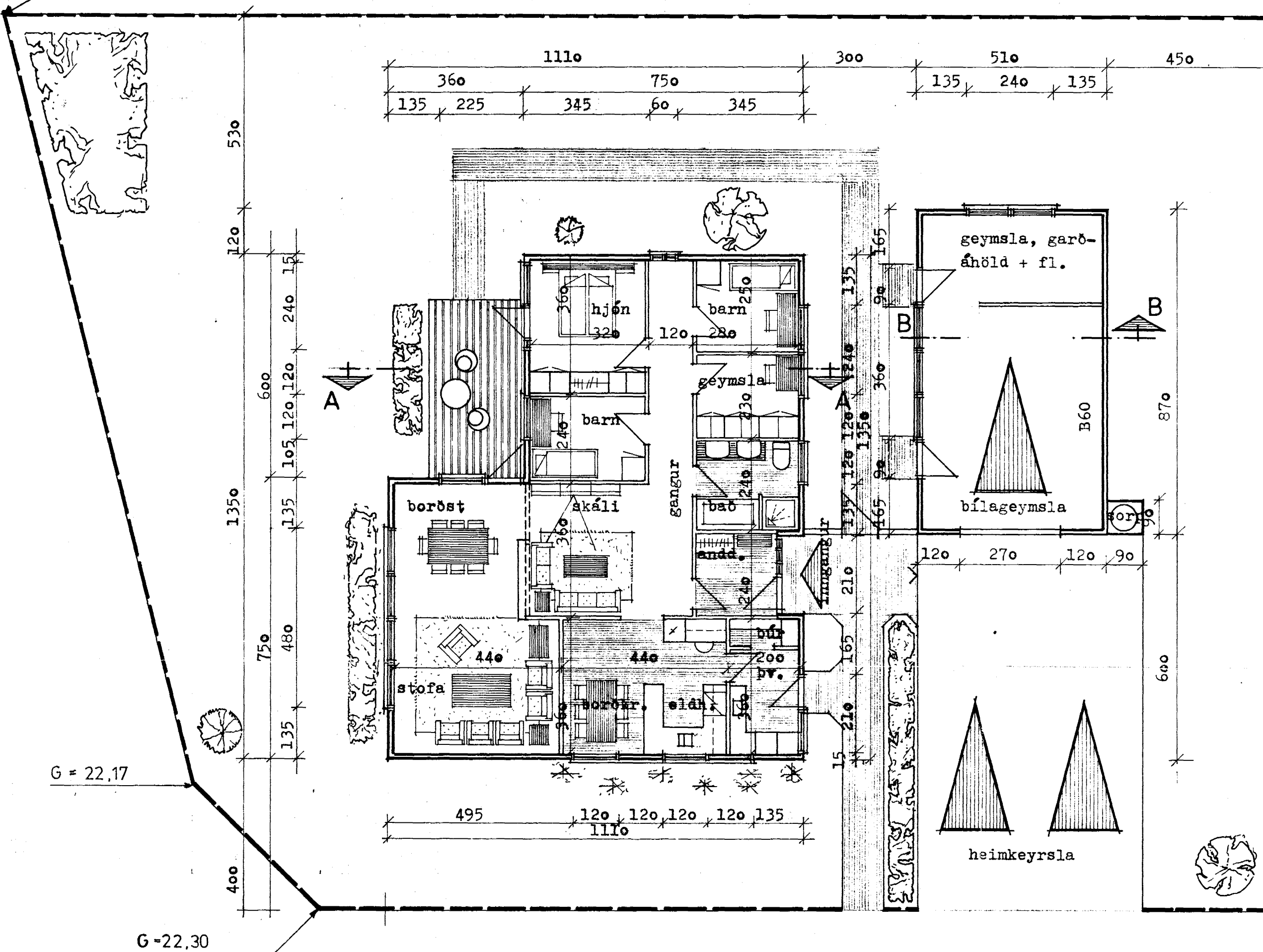

G = 22,17

G = 22,30

G = 22,78

AFSTÖÐUMYND 1:500

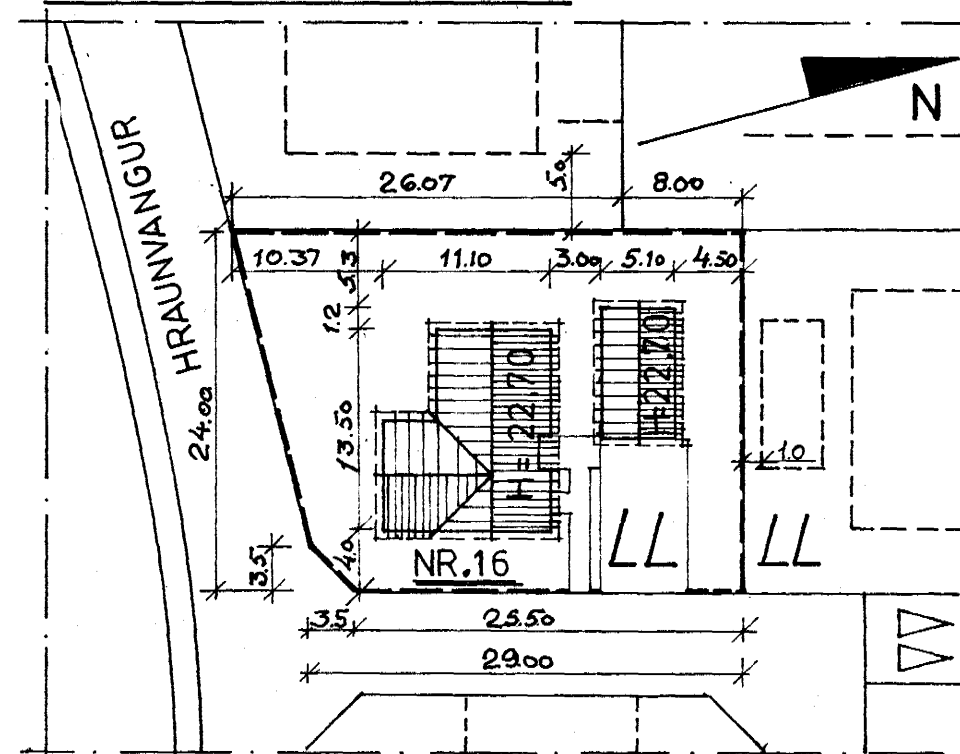

11,10
12,60
23,20

Samþykkt á fundi bygginga-
nefndar þ. 23. 11. 1987
BYGGINGAFULLTRÚINN
Í HAFNAFIRÐI
E. Jónsson

108 B
Gæta skal varðlar í
atv. þ. 19. 11. 87
Nomi m. t. b. m. s.
Verandi landslags
F. S. J.

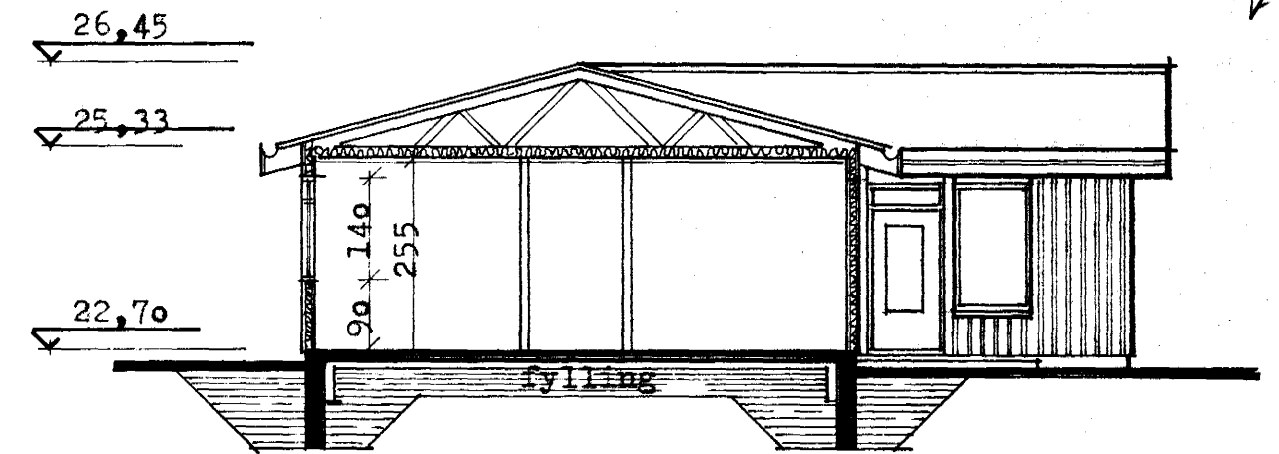

SNEIÐING A-A 1:100

SKÝRINGAR

Stærðir: Íbúðarhús.....127m², 395m³ 405
Bílskýli.....44,4m², 131m³ 135

Íbúðarhúsið er einingarhús frá Trésmíðju Sigurðar Guðmundssonar Selfossi. Útveggjagrind er úr 2"x5", sem klæðist að utan með tjörusöðnu trétexi og ysta klæðing er stándandi vatnklæðing. Að innan klæðast veggir með plastfyllu og spónarplötum. Útveggir einangrast með 5" glerull og meðalkólnunartala útveggja er 0,8. Í þaki eru kraftsperrur og loft eru einangruð með 6" glerull og kólnunartala 0,2. Gólfplata einangrast að neðan með 1 1/2" plasti og 50 cm. niður á sökkulveggi.

Bílskúr er byggður á sama hátt og íbúðarhús nema að veggur sm snýr að lóðarmörkum að norðan og veggur að íbúðarhúsi eru klæddir með interníti í stað spónarplatna vegna eldvarnar.

Inntak hitaveitu er við inngöngudyr í þvottahús.

Þakhalli er 15 gráður.

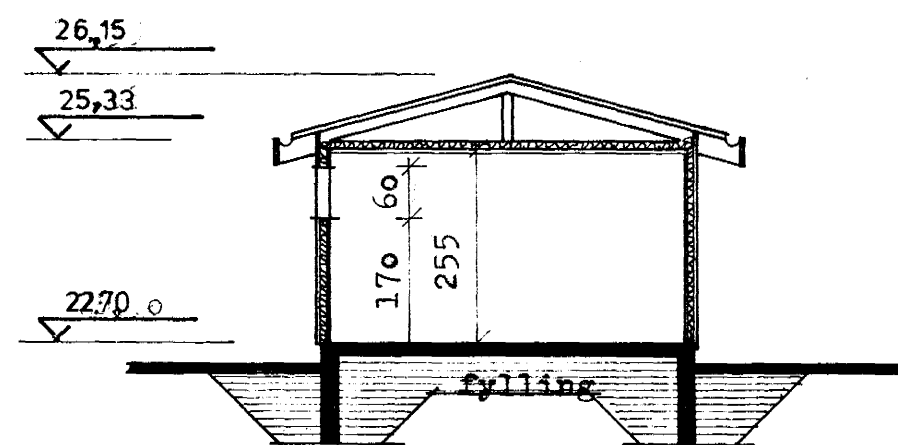

SNEIÐING B-B 1:100

H.H. HÚSHÖNNUN UNUBAKKA 4 ÞORLÁKSHÖFN
ÓLAFUR INGIMUNDARSON 99-3675

HRAUNFUNGA 16 HAFNAFIRÐI

Grunnmynd, sneiðingar,
afstöðumynd.

Málkv. 1:100, 1:500

4310-0160 01
02

24/8 '81 Ólafur Ingim.